

BBMA Central 2015



(EZREEN TRADING SYSTEM)



☞ Dalam ebook ini saya mahu ada jelas beberapa perkara, rahsia BBMA ini terdapat dalam anda sendiri, dimana kebolehan anda untuk memahami, menggunakan sistem secara disiplin, bersabar, tamak biar bertempat.

☞ BBMA terdapat 3 sistem utama iaitu :

1. Extreme
2. MHV
3. Re-Entry

☞ Dalam ebook ini saya akan kongsiikan semua rahsia BBMA Basic tanpa selindung, dan dari sistem inilah juga telah membolehkan ramai trader draw dari pasaran matawang asing.

DEFINISI BBMA



- ❧ Merupakan Singkatan gabungan 2 indikator yang terdapat di dalam perisian Meta Trader 4 atau MT4 iatu Bolinger Band dan Moving Average.
- ❧ Adalah indikator '**Favourite**' yang lazimnya digunakan oleh para trader dalam menentukan arah pasaran.
- ❧ **Tuan Oma Ally** telah mengolah semula cara-cara penggunaan dan memadankan kegunaan kedua-dua indikator tersebut di dalam pasaran FOREX.
- ❧ Melalui penelitian yang panjang serta ujikaji yang berterusan maka terhasil lah teknik **BBMA Oma Ally**.

MEMAHAMI SIFAT-SIFAT ASAS BOLINGER BAND & MOVING AVERAGES



“Support & Resistance nyata yang bergerak dari masa ke semasa”

BOLINGER BAND



- ❧ Dicipta oleh pengasasnya iaitu **John Bolinger** pada tahun **1980 an**. Bersifat seolah-olah getah yang boleh mengembang dan menguncup.
- ❧ Dua sifat BB yang sering terbentuk iaitu **Mengembang & Mendatar**
- ❧ Bollinger Band terdiri daripada **3 garisan** yang dikenali sebagai '**TOP BB, MID BB & LOWER BB**'.
- ❧ Bollinger Band bertindak sebagai **Support & Resistance** dari masa ke semasa.

▼ EURUSD,H1 1.3549 1.3557 1.3546 1.3557

TOP BB

MID BB

LOW BB

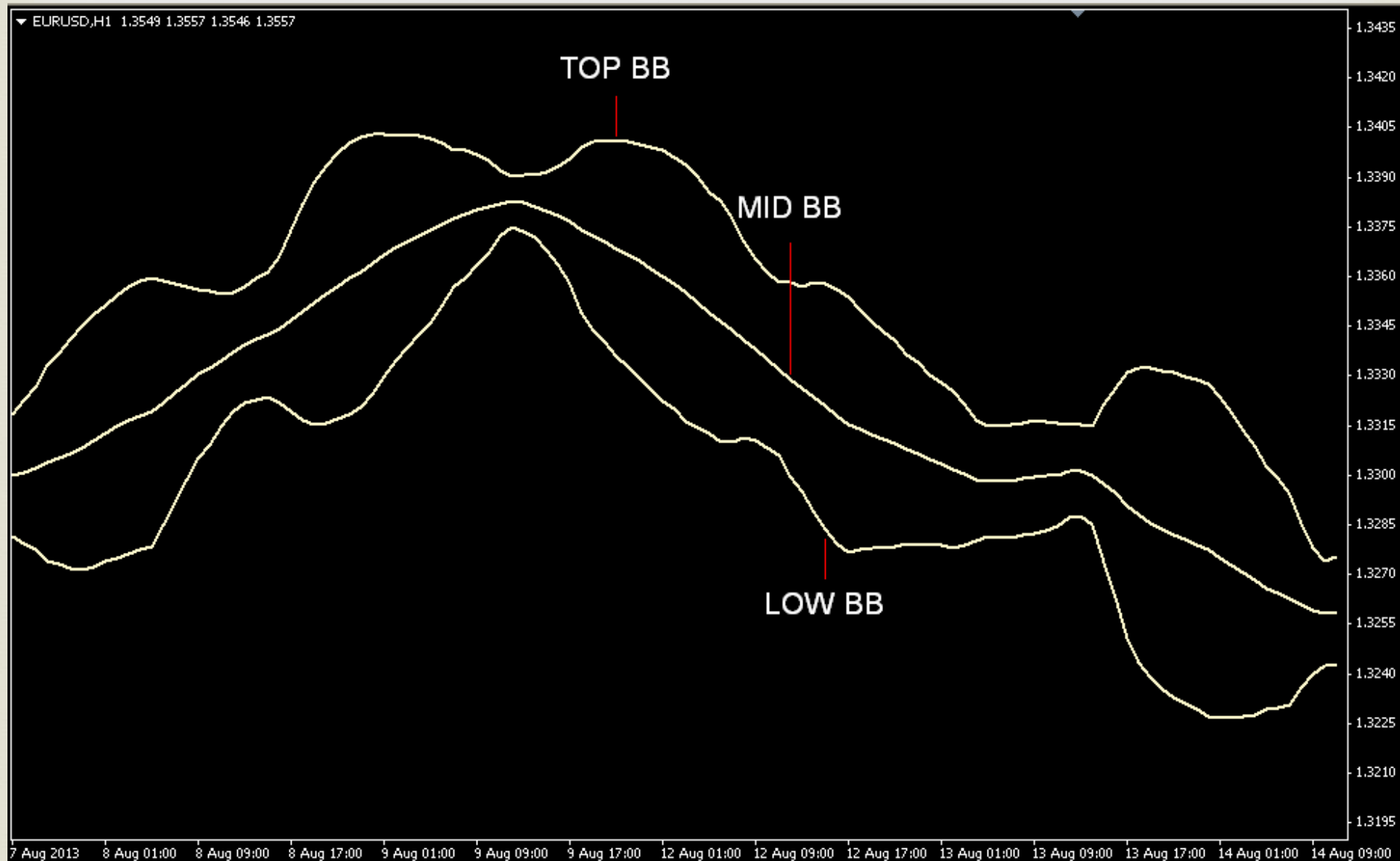

BB MENGEMBANG



☞ Mula bertindak balas dengan persekitaran pergerakan pasaran apabila ada **pergerakan** atau **momentum** dalam arah pasaran, Bolinger Band akan mengembang semakin **besar** bukaan Bollinger Band, ini memberitahu bahawasanya **momentum** adalah semakin **KUAT**.



BB MENDATAR



☞ Berlaku apabila pergerakan pasaran mula tidak mempunyai **momentum**, Bolinger Band akan mula **menguncup** dan **mengecil** semula dan istilah ini digelar sebagai “**BB MENDATAR**”. Fenomena seperti “**BB MENDATAR**” ini terjadi selalunya selepas berlakunya sesuatu **kejatuhan** atau **kenaikan**.

EURUSD,H1 1.3549 1.3557 1.3546 1.3557

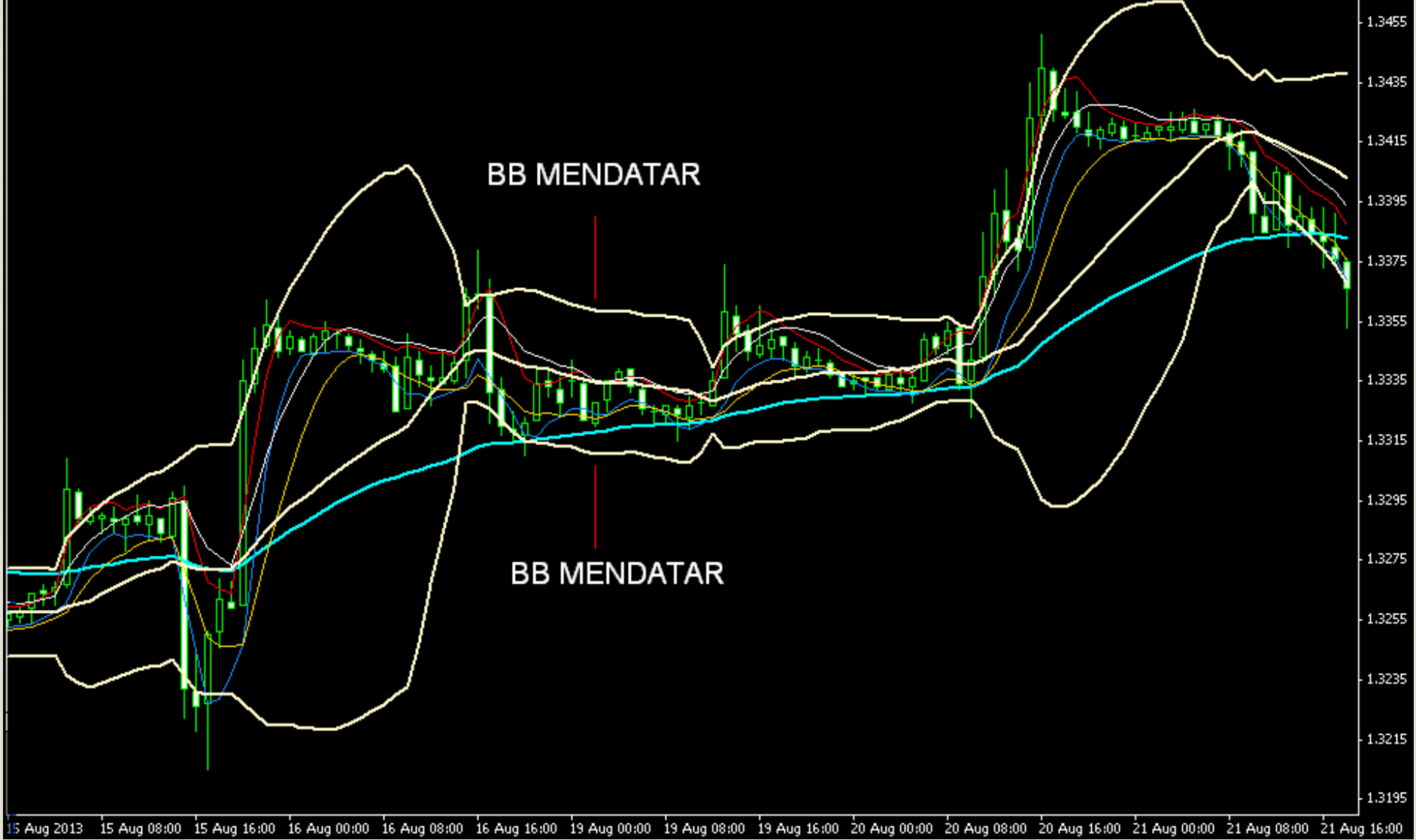

BB MENDATAR

BB MENDATAR

SIFAT BB SEBAGAI SUPPORT & RESISTANCE



☞ Top BB – Bila price berada di bawah.

☞ Top BB berfungsi sebagai 'Resistance'

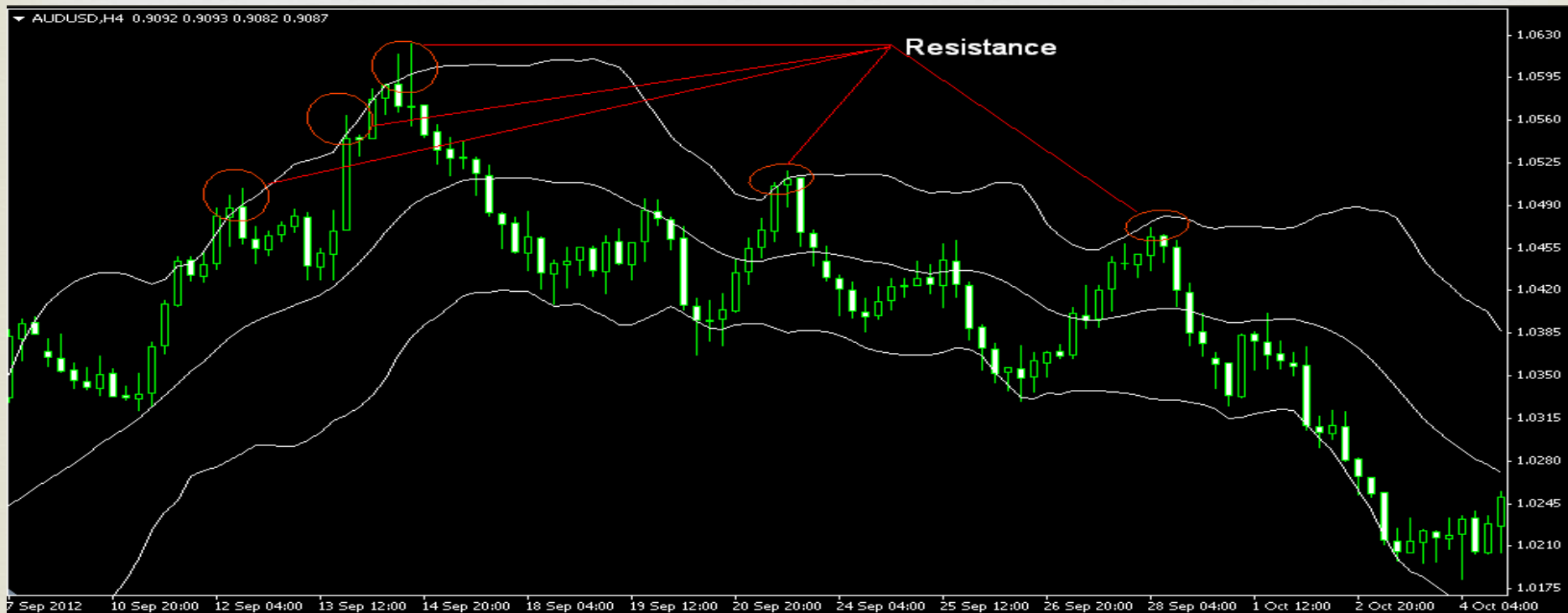

SIFAT BB SEBAGAI SUPPORT & RESISTANCE



☞ Mid BB – Bila price berada di bawah.

☞ Mid BB berfungsi sebagai 'Resistance'



SIFAT BB SEBAGAI SUPPORT & RESISTANCE



☞ Mid BB – Bila price berada di atas.

☞ Mid BB berfungsi sebagai 'Support'

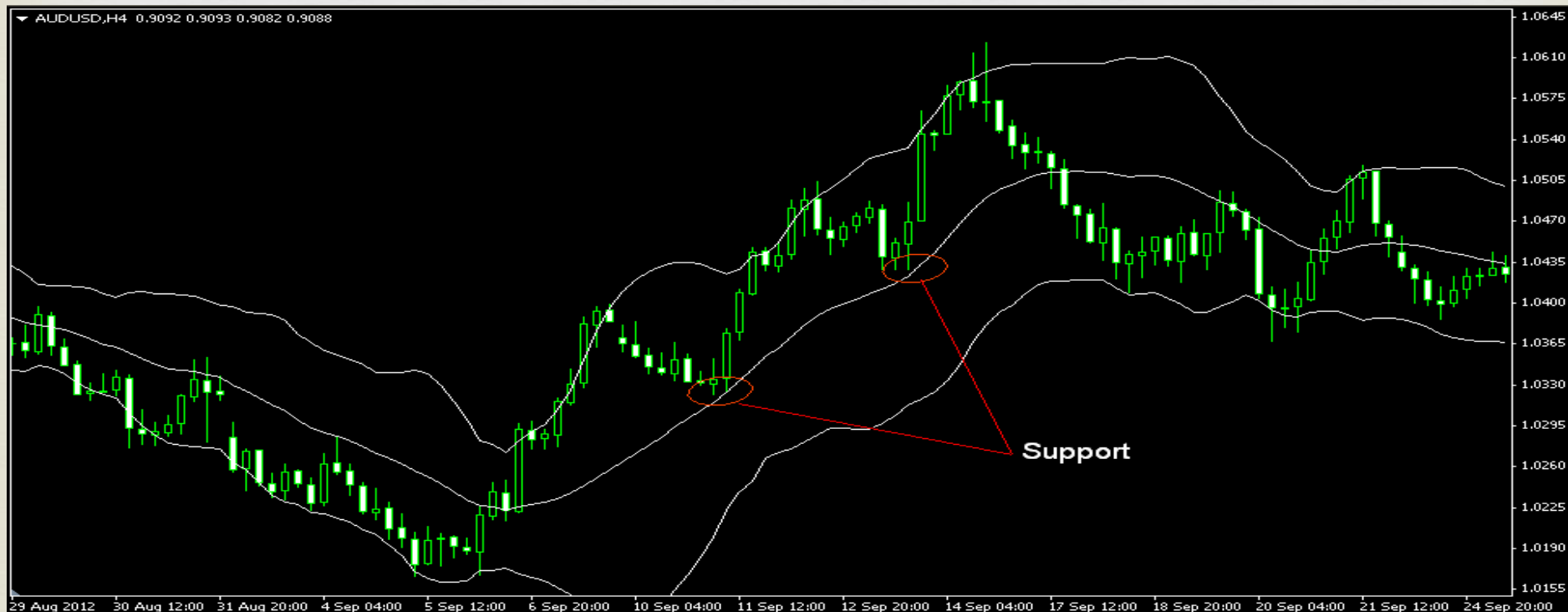

SIFAT BB SEBAGAI SUPPORT & RESISTANCE



☞ Low BB – Bila price berada di atas.

☞ Low BB berfungsi sebagai 'Support'



MOVING AVERAGE (MA)



- ❧ Indikator yang sering diguna pakai dalam **Analisis Teknikal** untuk menentukan nilai purata sesuatu harga untuk sesuatu tempoh masa yang ditetapkan mengikut sesuatu **Time Frame**.
- ❧ Dijadikan sebagai indikator untuk **mengenali trend** dengan membandingkan pergerakan harga terhadap garis MA. Trend **naik** dapat dikatakan telah terjadi ketika harga bergerak di **atas** MA, trend **turun** ketika harga bergerak di **bawah** MA.
- ❧ Digunakan untuk mencari indikasi perubahan trend harga, sekaligus menemukan peluang **entry** dan untuk peluang **keluar** dari transaksi sedia ada.
- ❧ Berfungsi sebagai **support** dan **resistance** bagi pergerakan sesuatu harga. Ketika harga berada di **atas** MA, MA bertindak sebagai **support** dan ketika harga berada di **bawah** MA, MA bertindak sebagai **resistance**.

MOVING AVERAGE (MA)



Indikator untuk mengenali trend dengan membandingkan pergerakan harga terhadap garis MA. Trend **naik** dapat dikatakan telah terjadi ketika harga bergerak di **atas** MA, trend **turun** ketika harga bergerak di **bawah** MA.



MOVING AVERAGE (MA)



- ❧ Berfungsi sebagai **support** dan **resistance** bagi pergerakan sesuatu harga.
- ❧ Ketika harga berada di **atas** MA, MA bertindak sebagai **support** dan ketika harga berada di **bawah** MA, MA bertindak sebagai **resistance**.



LANGKAH-LANGKAH MEMASANG INDIKATOR ASAS BBMA KE CHART



Klik FILE > Pilih NEW CHART & Pilih matawang

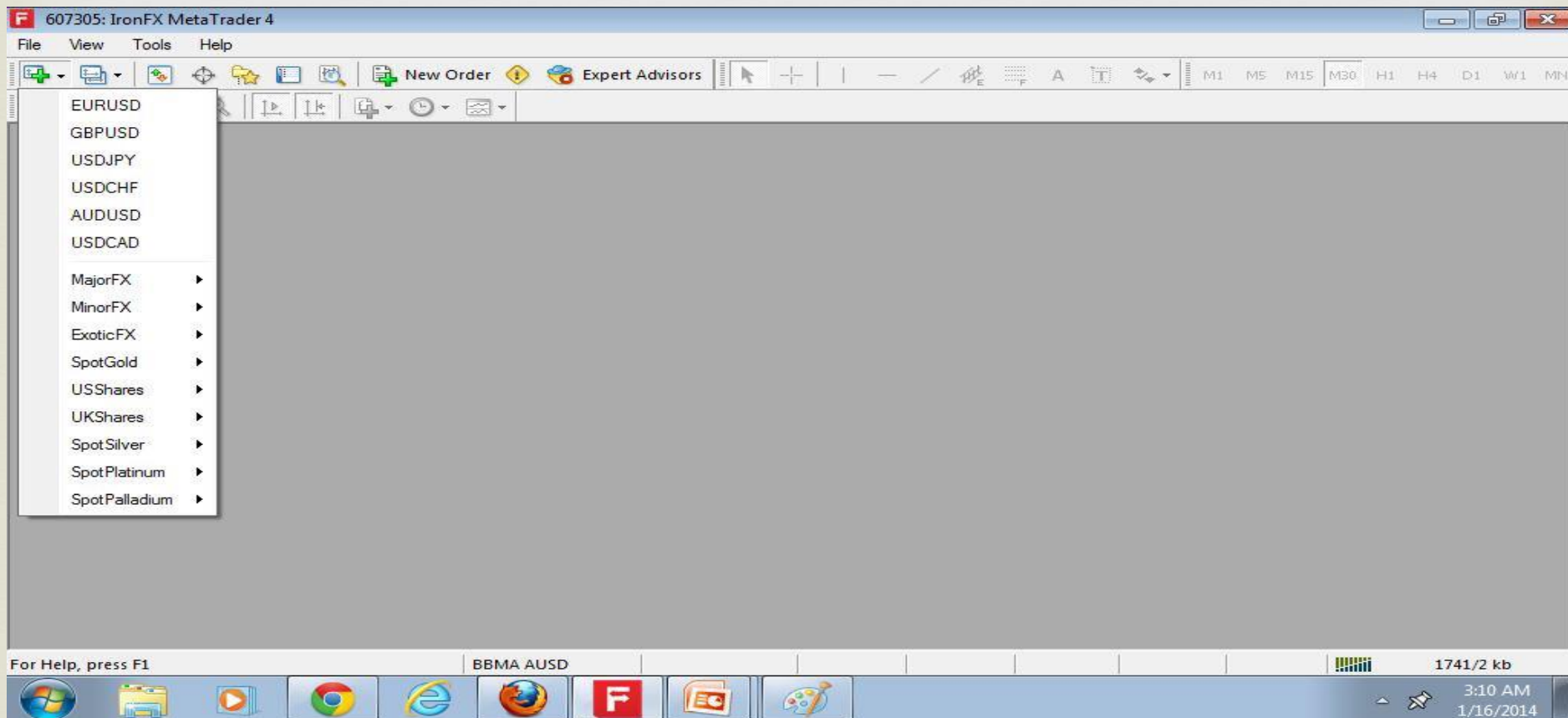

Tekan Butang Ctrl + G untuk hilangkan Grid & Pilih Candlestick

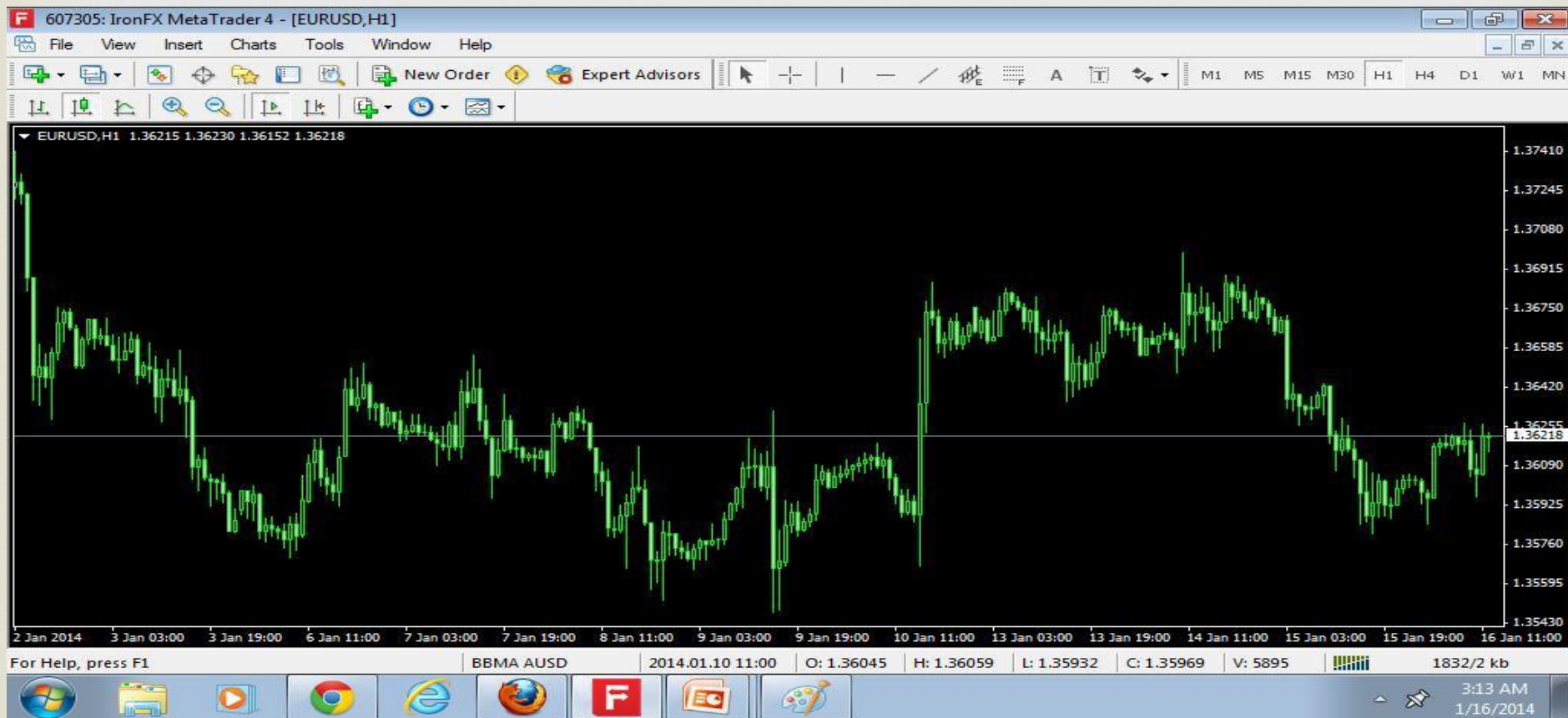

Klik Insert > Indicators > Trend > Bolinger Bands

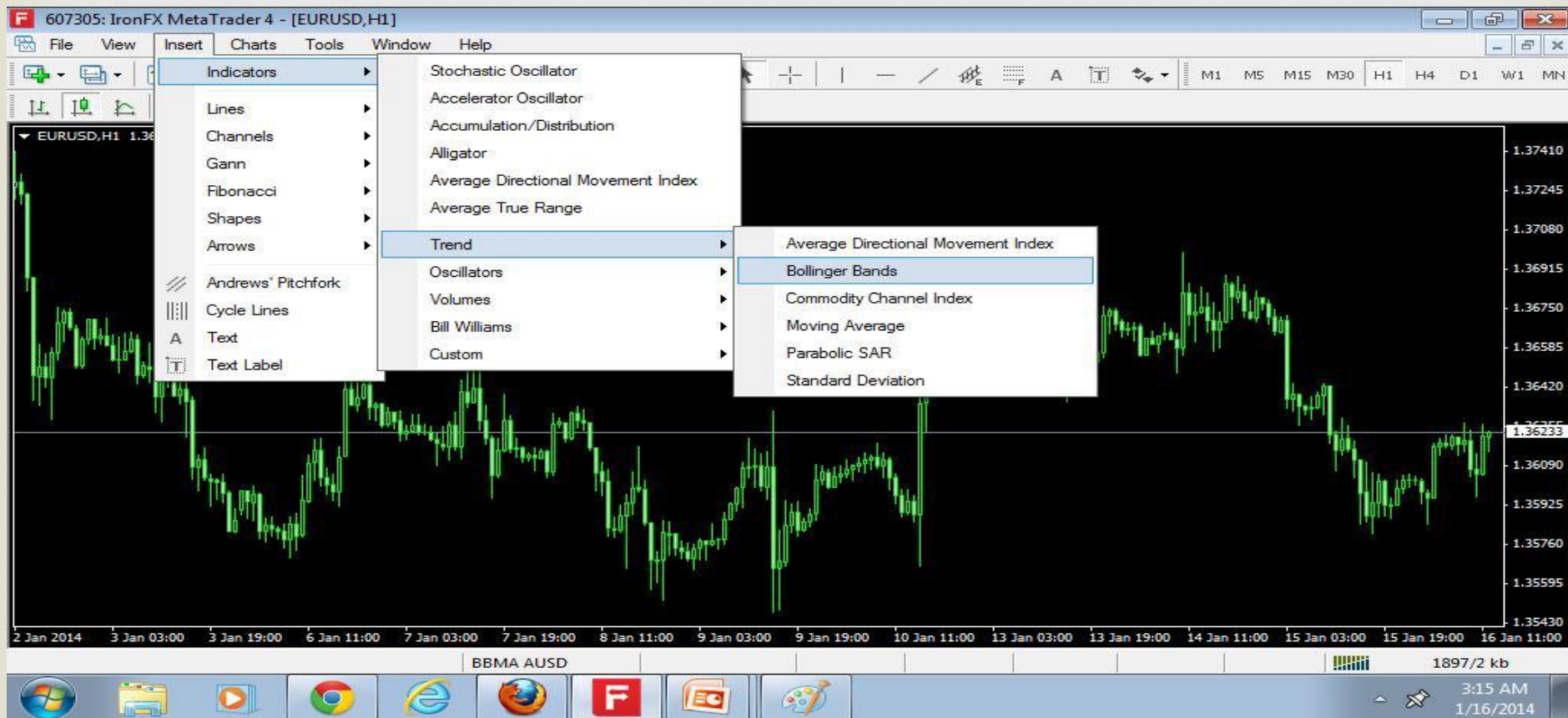

Sila ikut tetapan seperti di gambarajah & Klik Butang OK

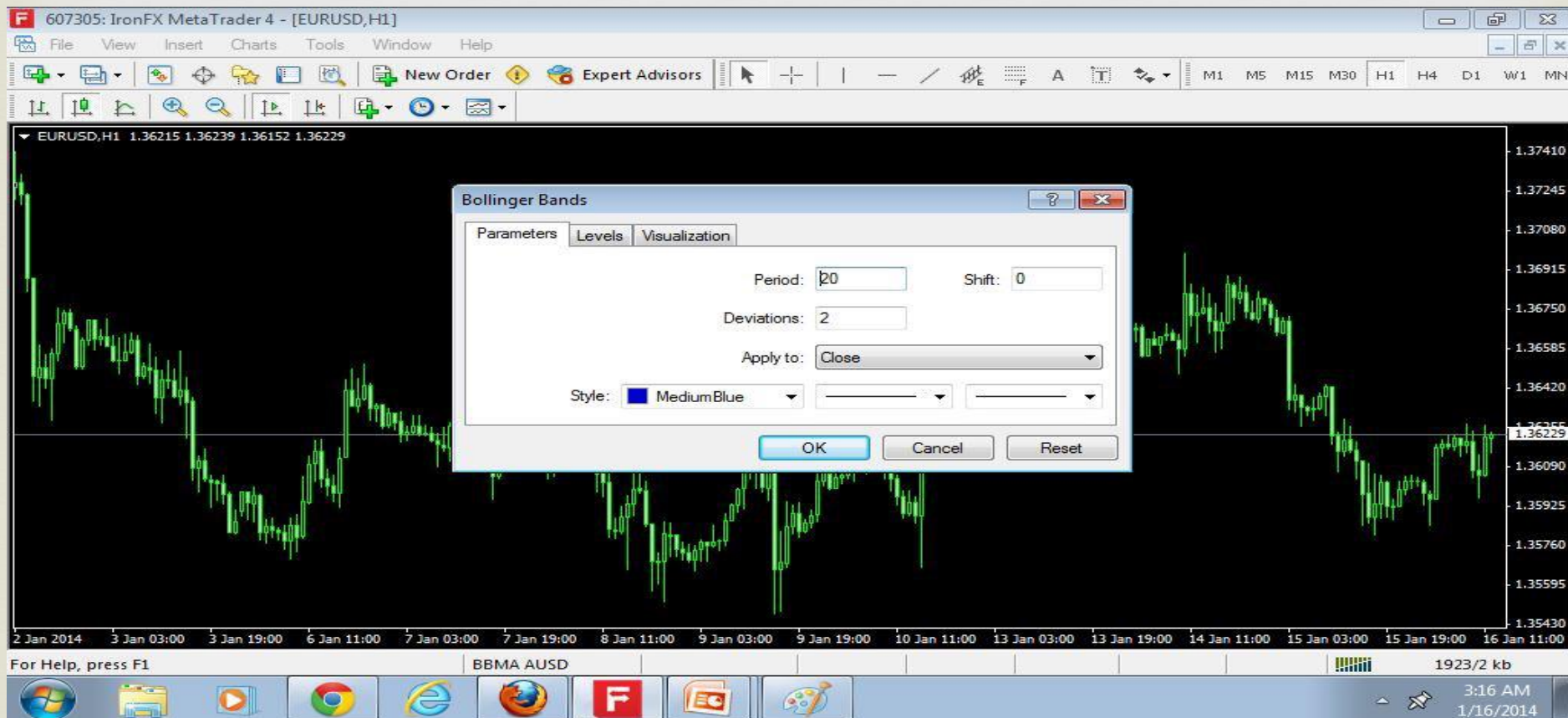

Indikator yang telah siap dimasukkan

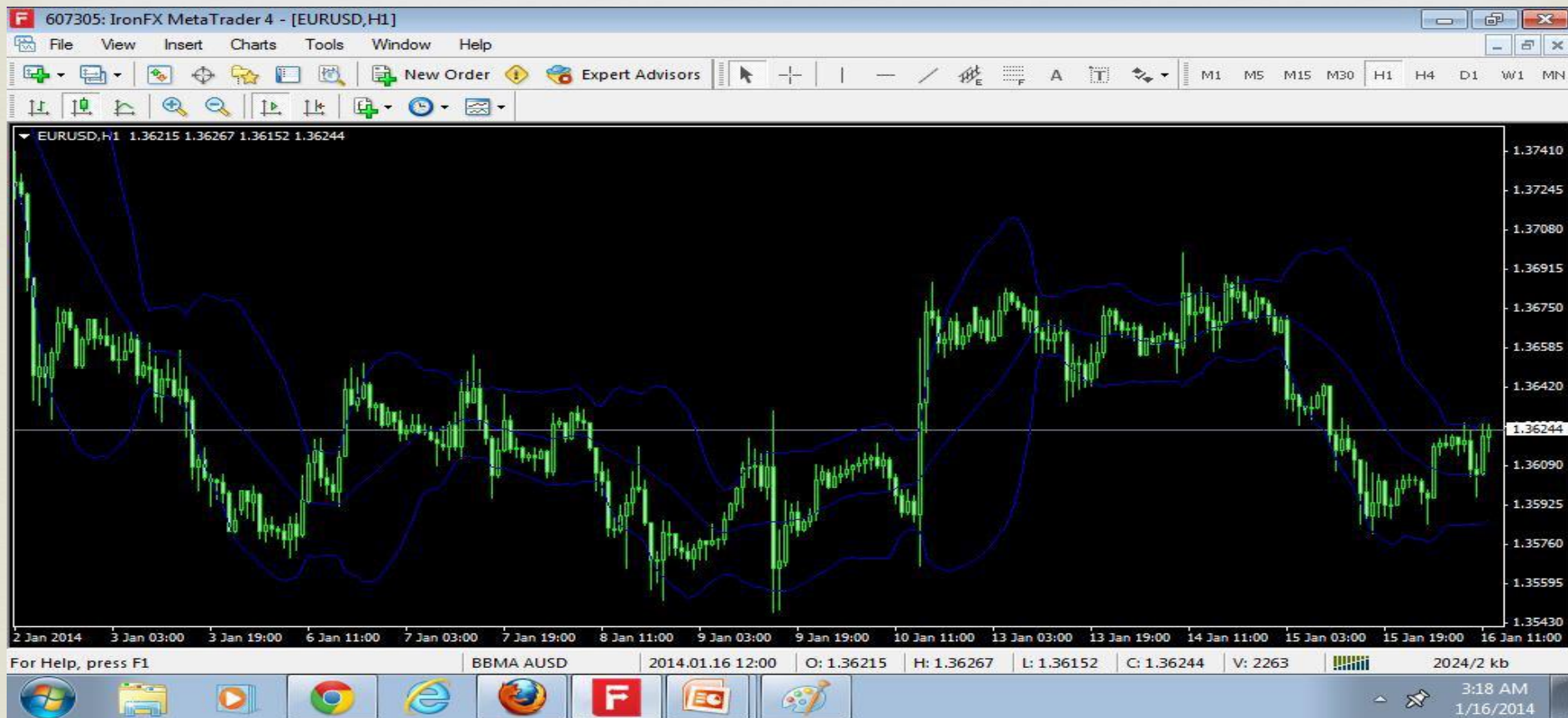

Klik Insert > Indicators > Trend > Moving Averages

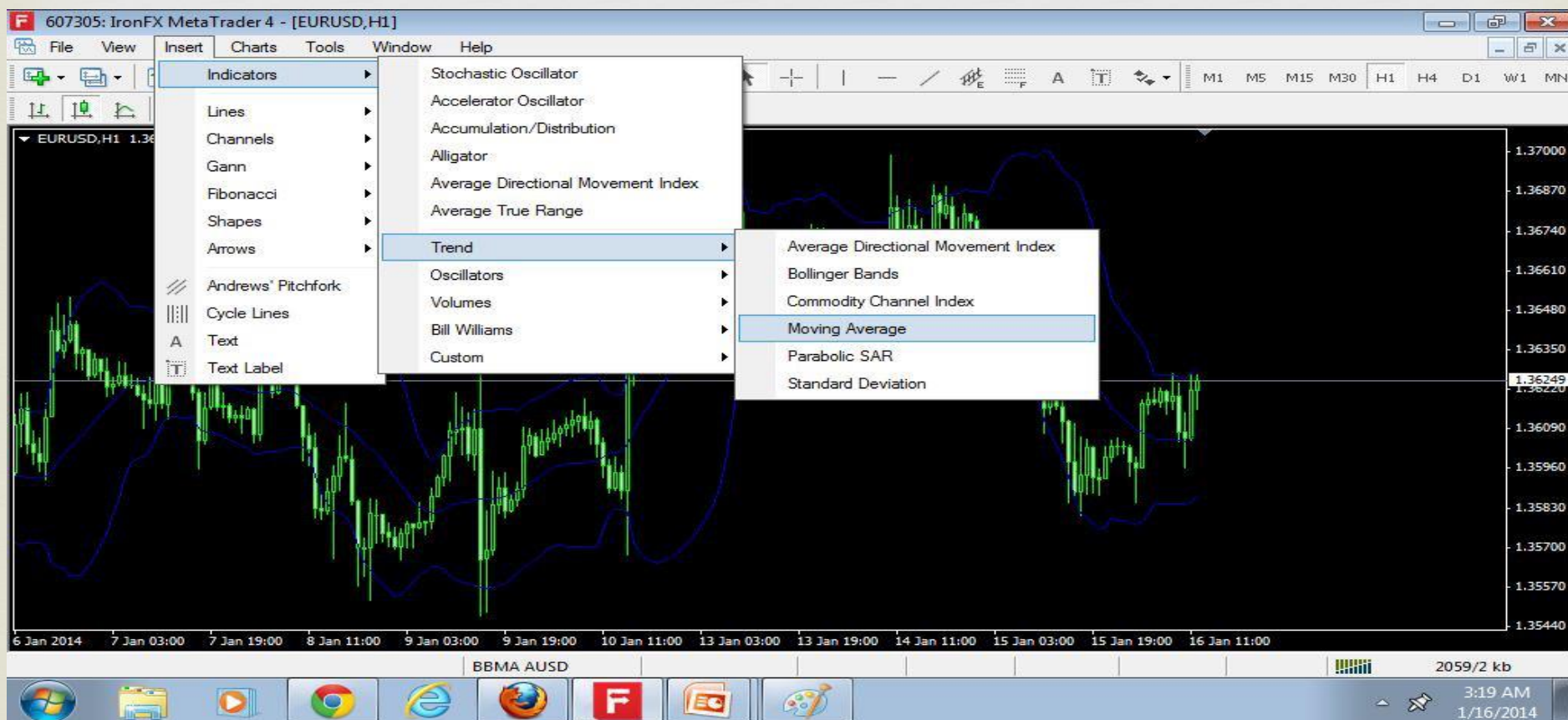

Sila ikut tetapan seperti di gambarajah
& Klik Butang OK

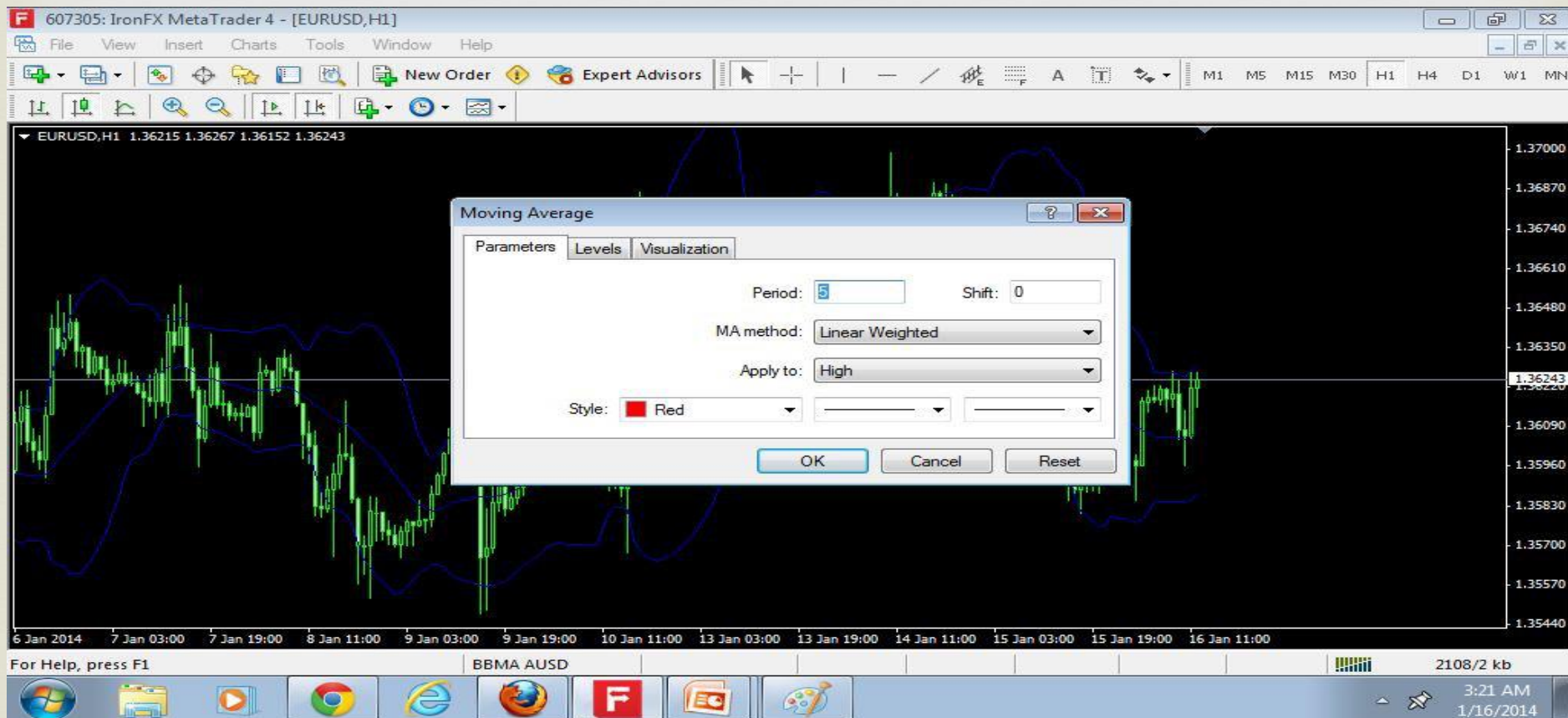

Indikator yang telah siap dimasukkan

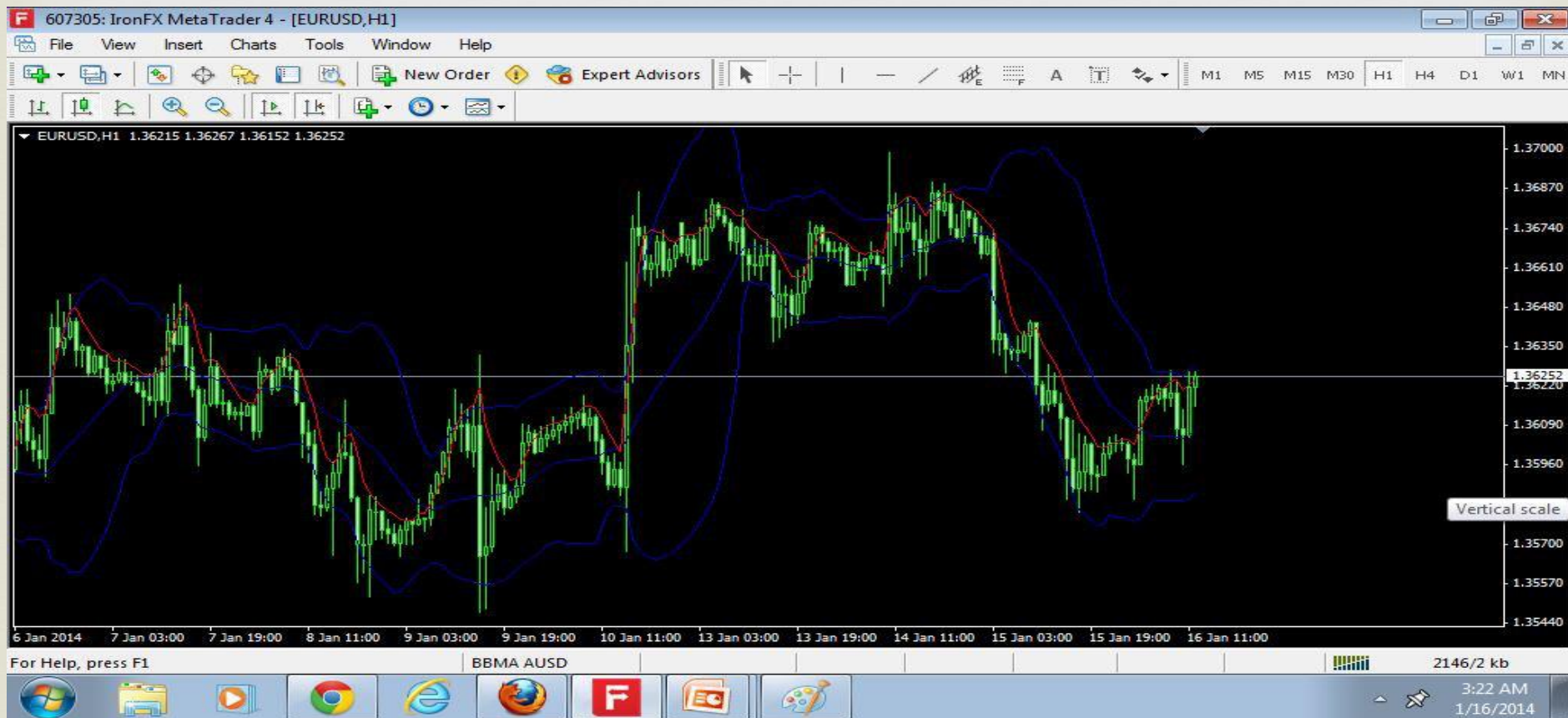

Klik Insert > Indicators > Trend > Moving Averages

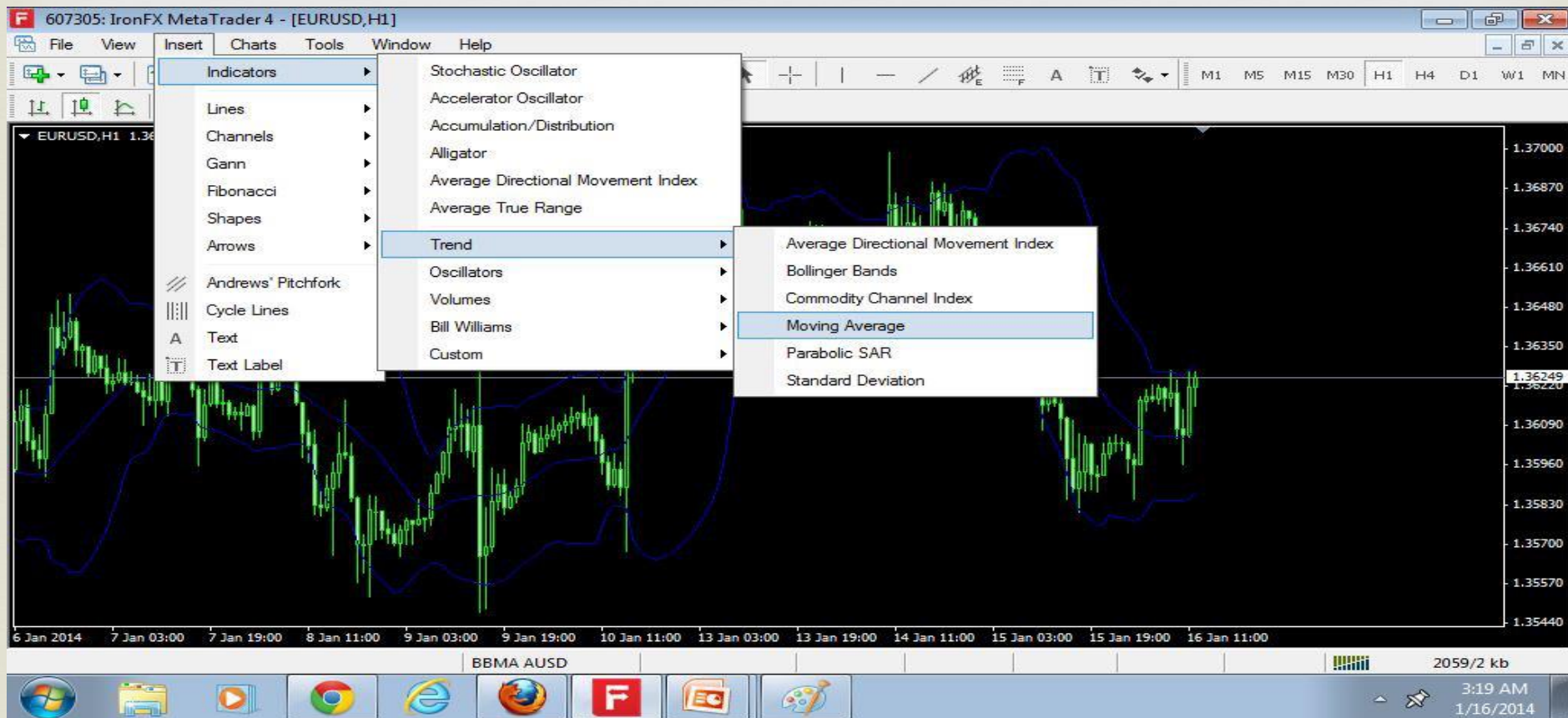

Sila ikut tetapan seperti di gambarajah & Klik Butang OK

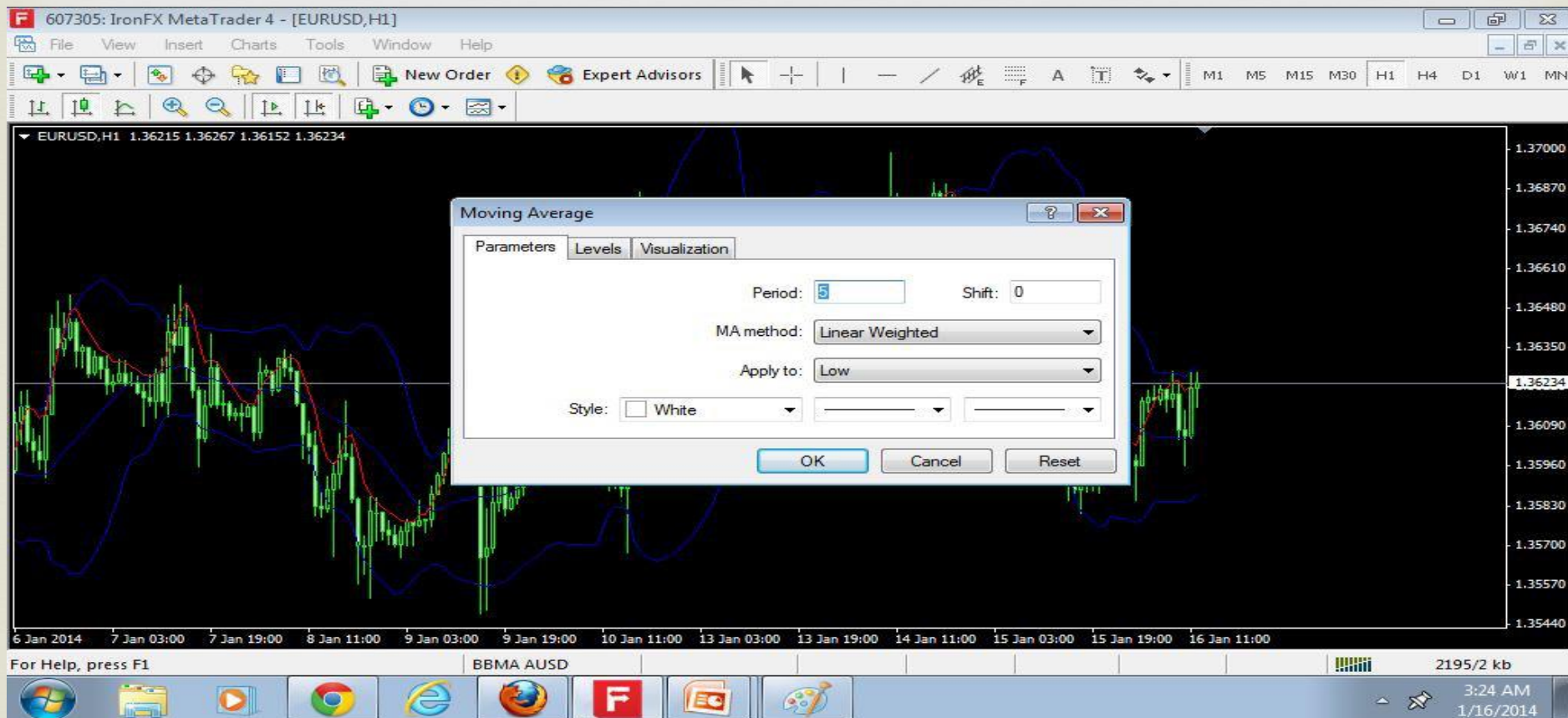

Klik Insert > Indicators > Trend > Moving Averages

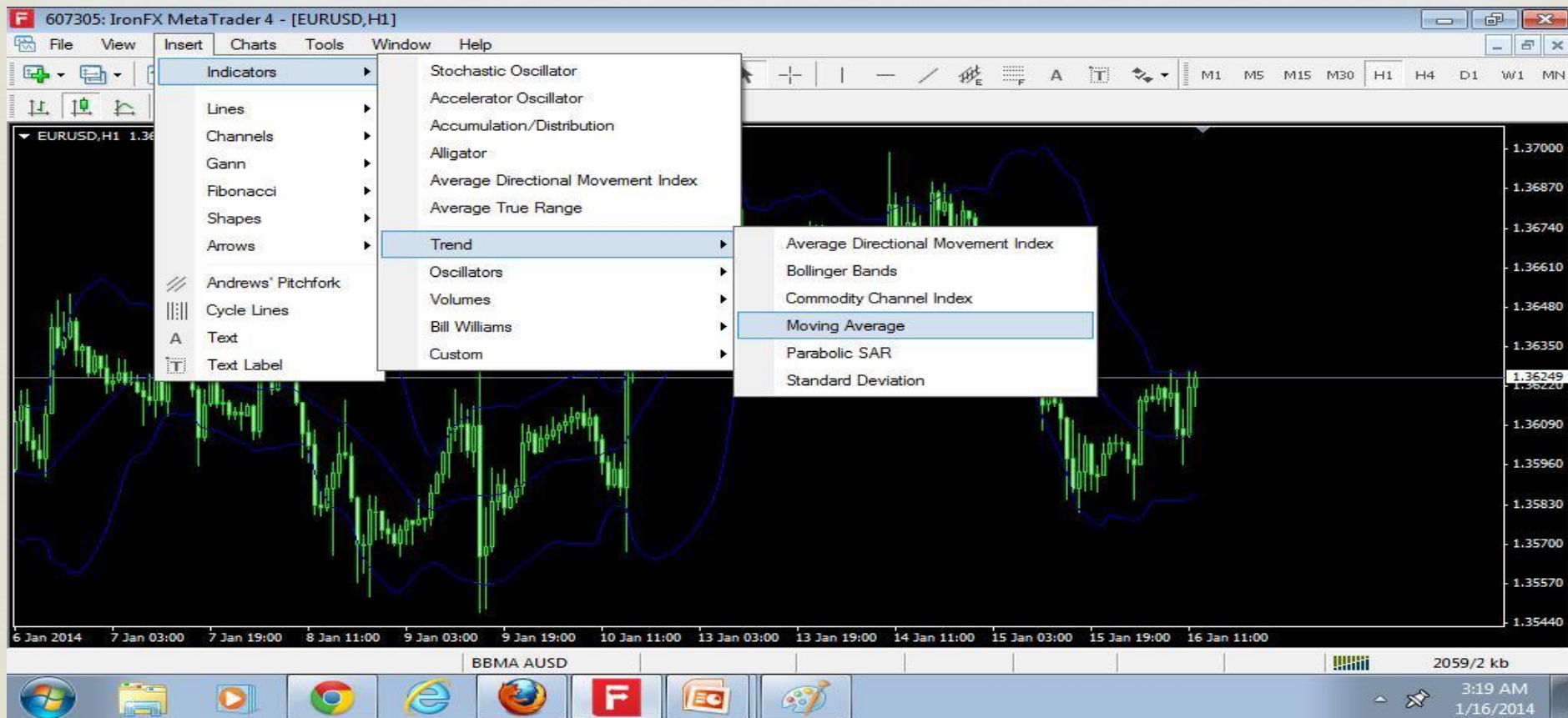

Sila ikut tetapan seperti di gambarajah & Klik Butang OK

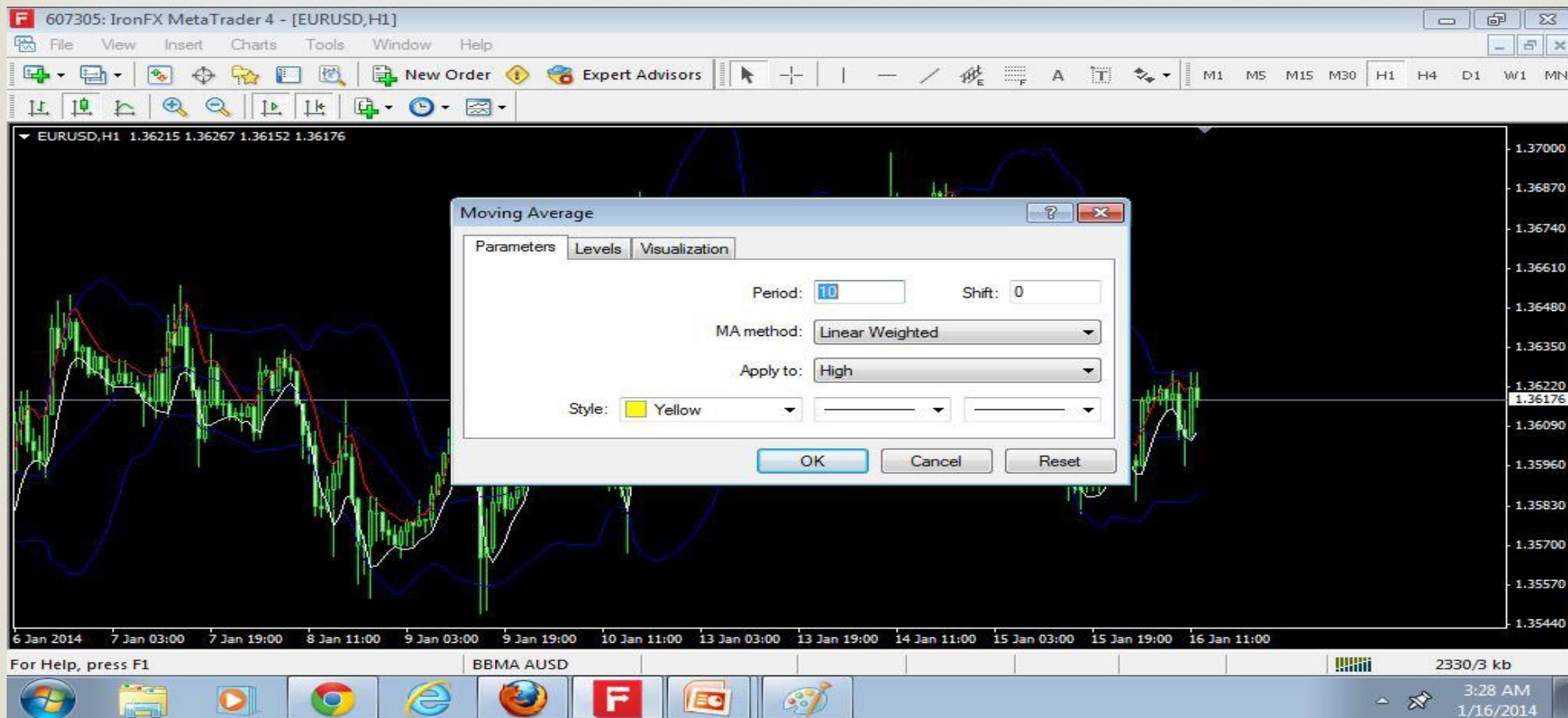

Indikator yang telah siap dimasukkan

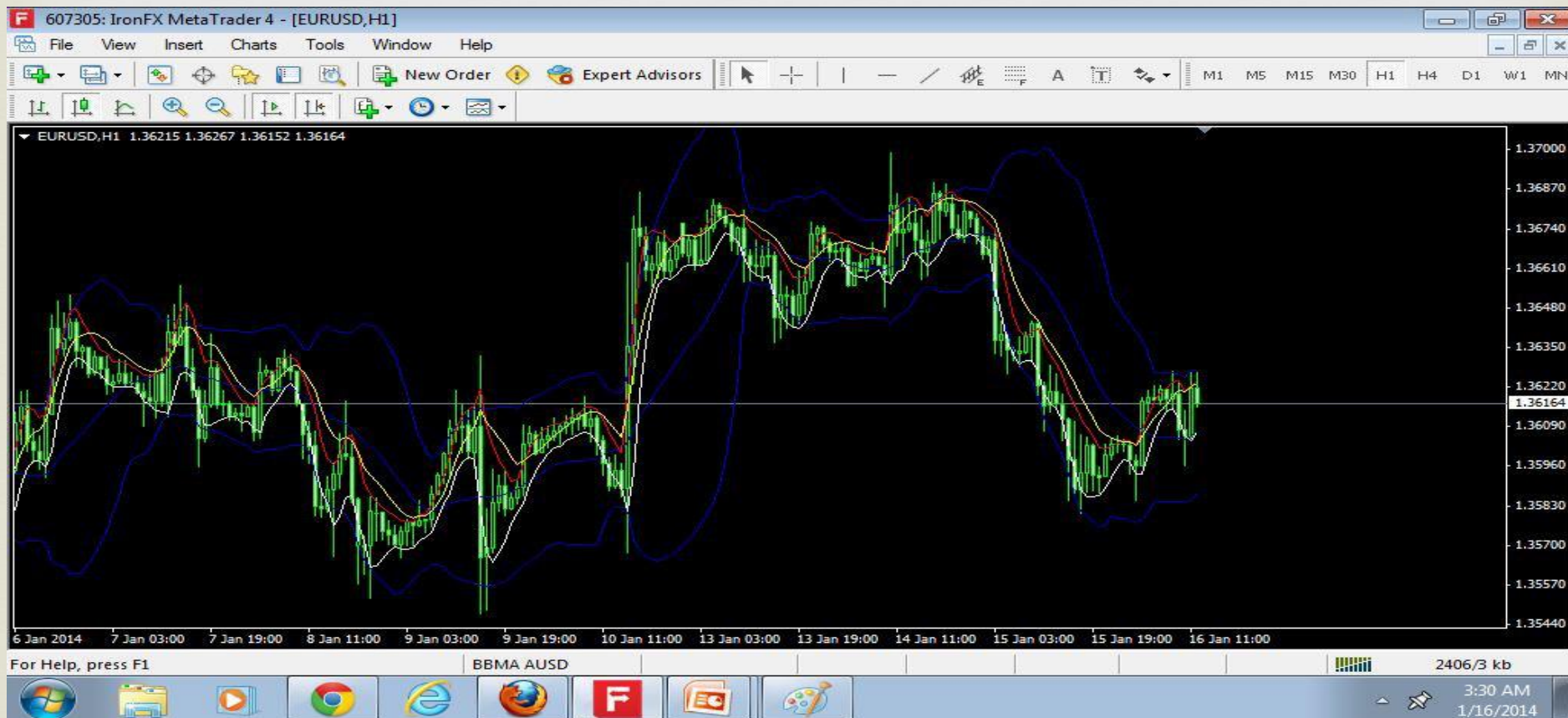

Klik Insert > Indicators > Trend > Moving Averages

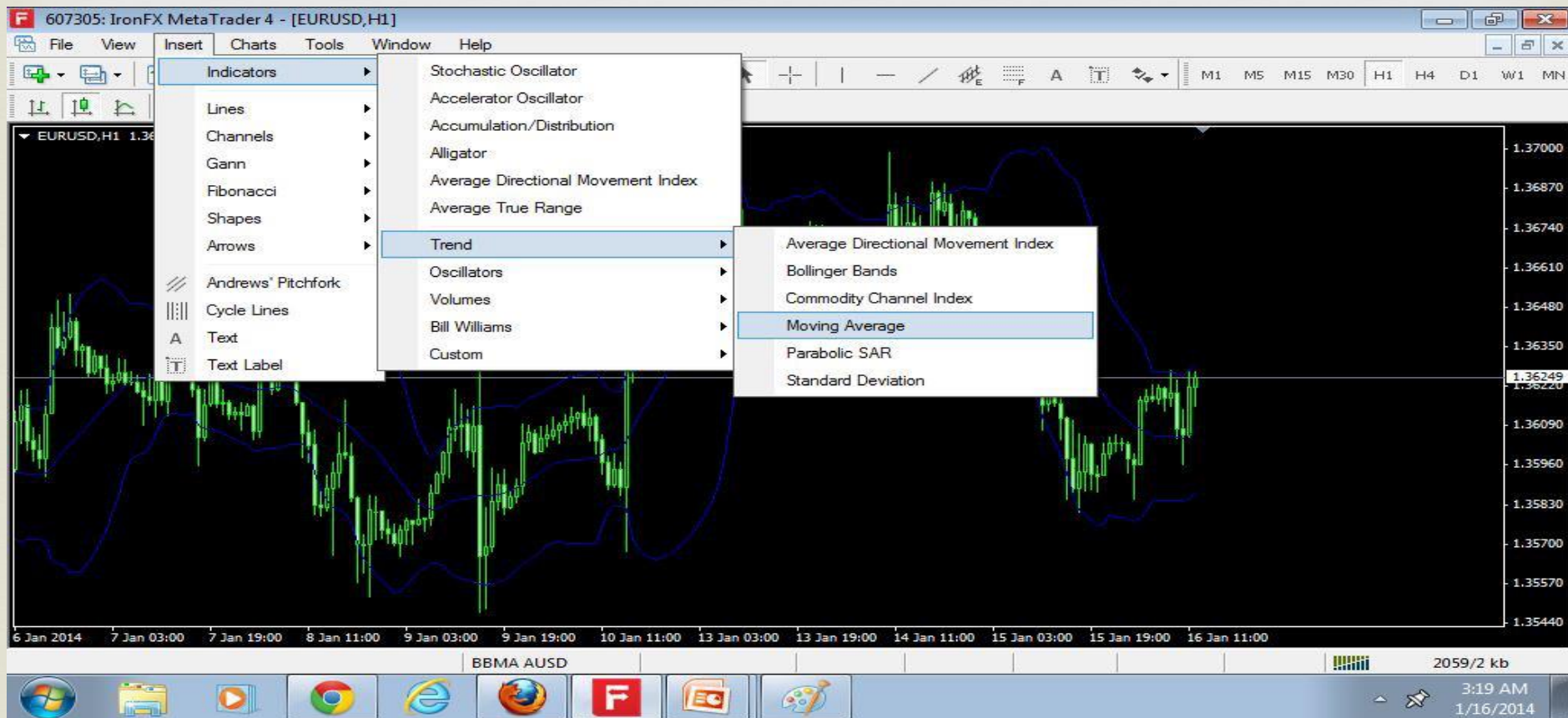

Sila ikut tetapan seperti di gambarajah & Klik Butang OK

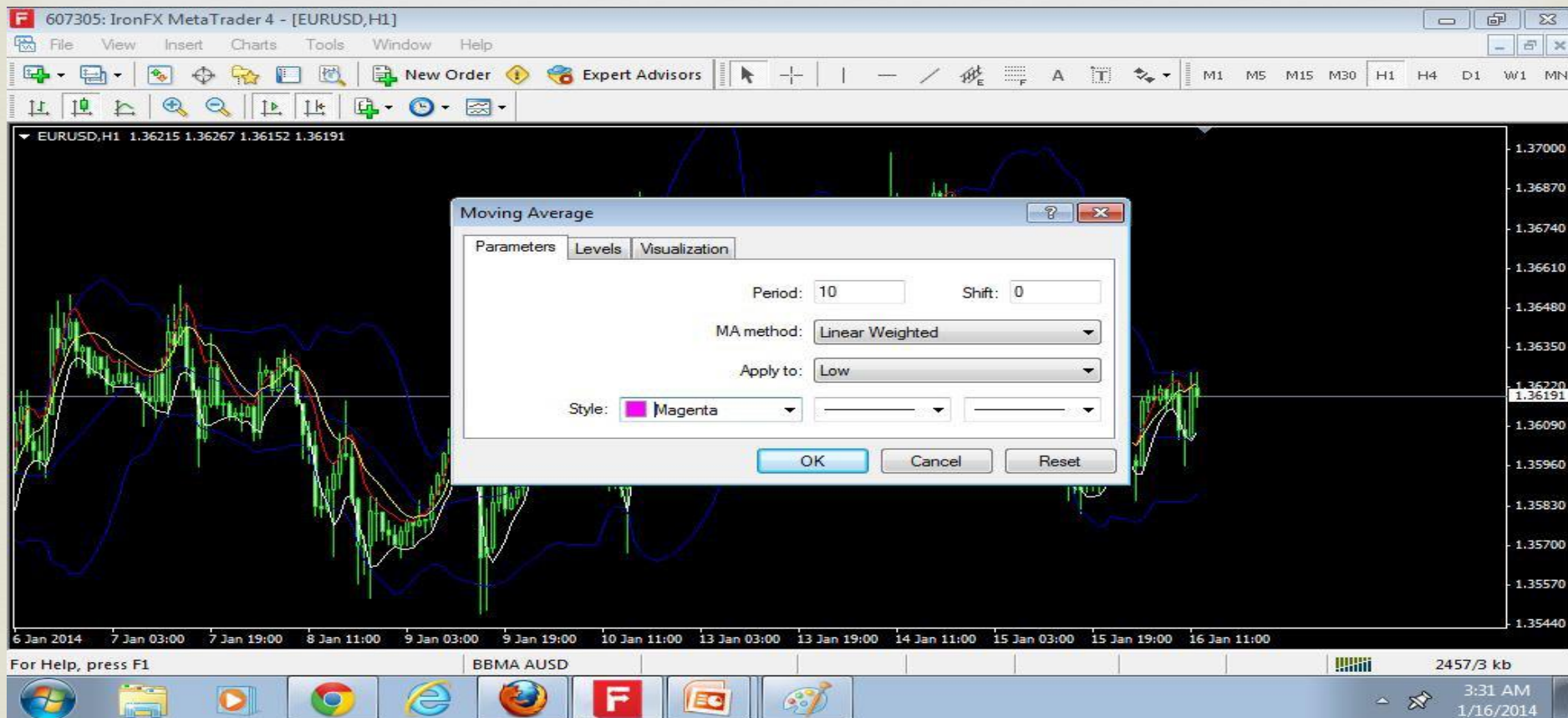

Indikator yang telah siap dimasukkan



Klik Insert > Indicators > Trend > Moving Averages

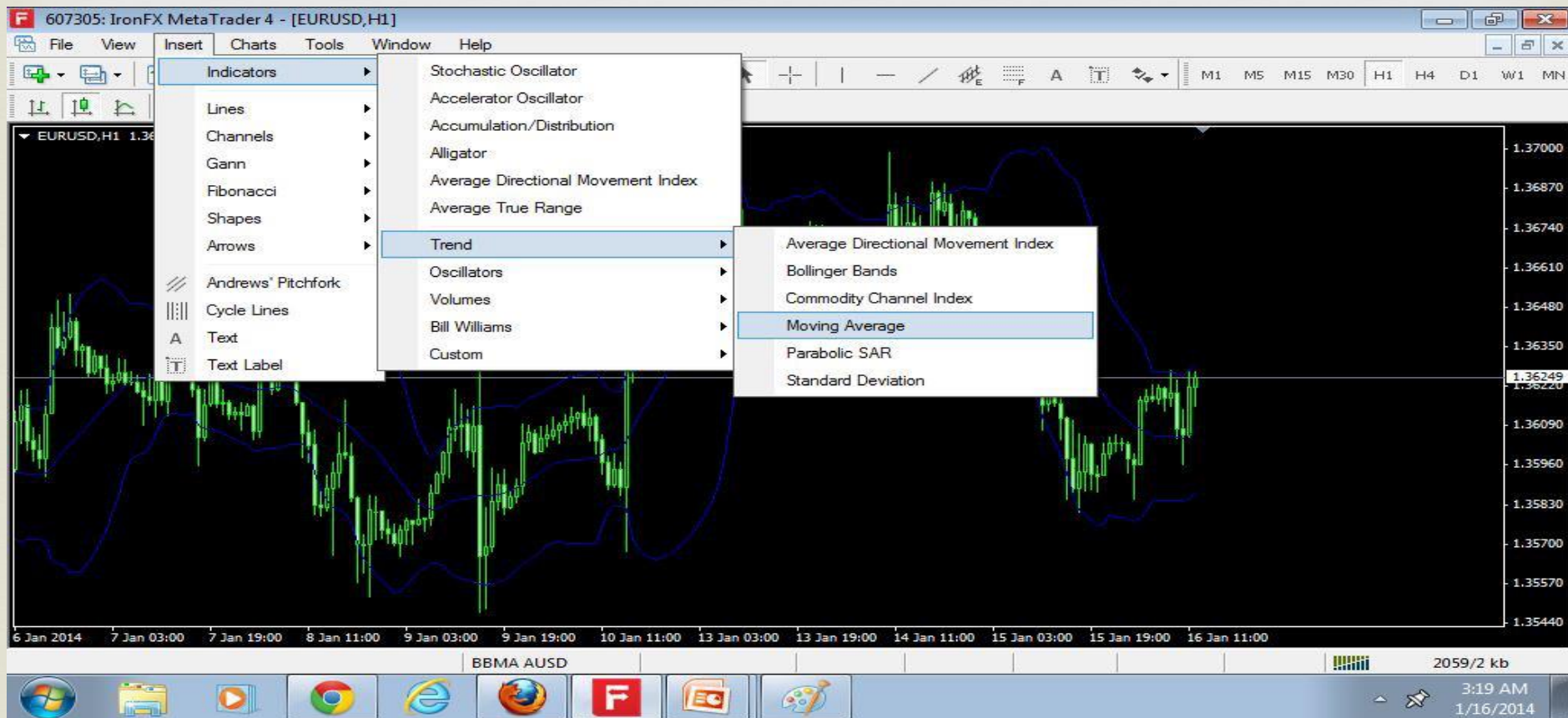

Sila ikut tetapan seperti di gambarajah,
Tebalkan & Klik Butang OK

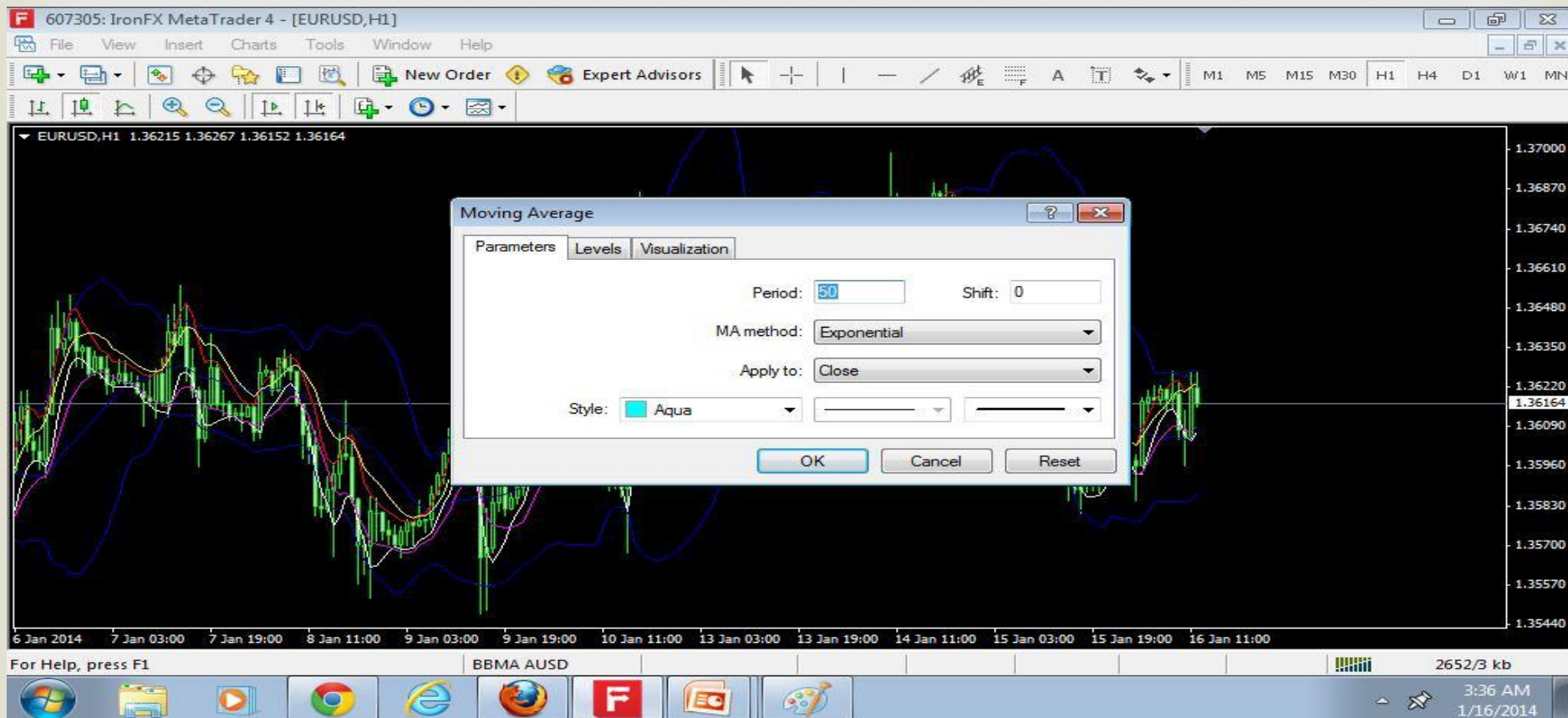

Indikator yang telah siap dimasukkan



CARA UNTUK SAVE TEMPLATES & MEMASUKAN TEMPLATES KE CHART



Right klik Butang Mouse anda dan ikuti langkah di gambarajah

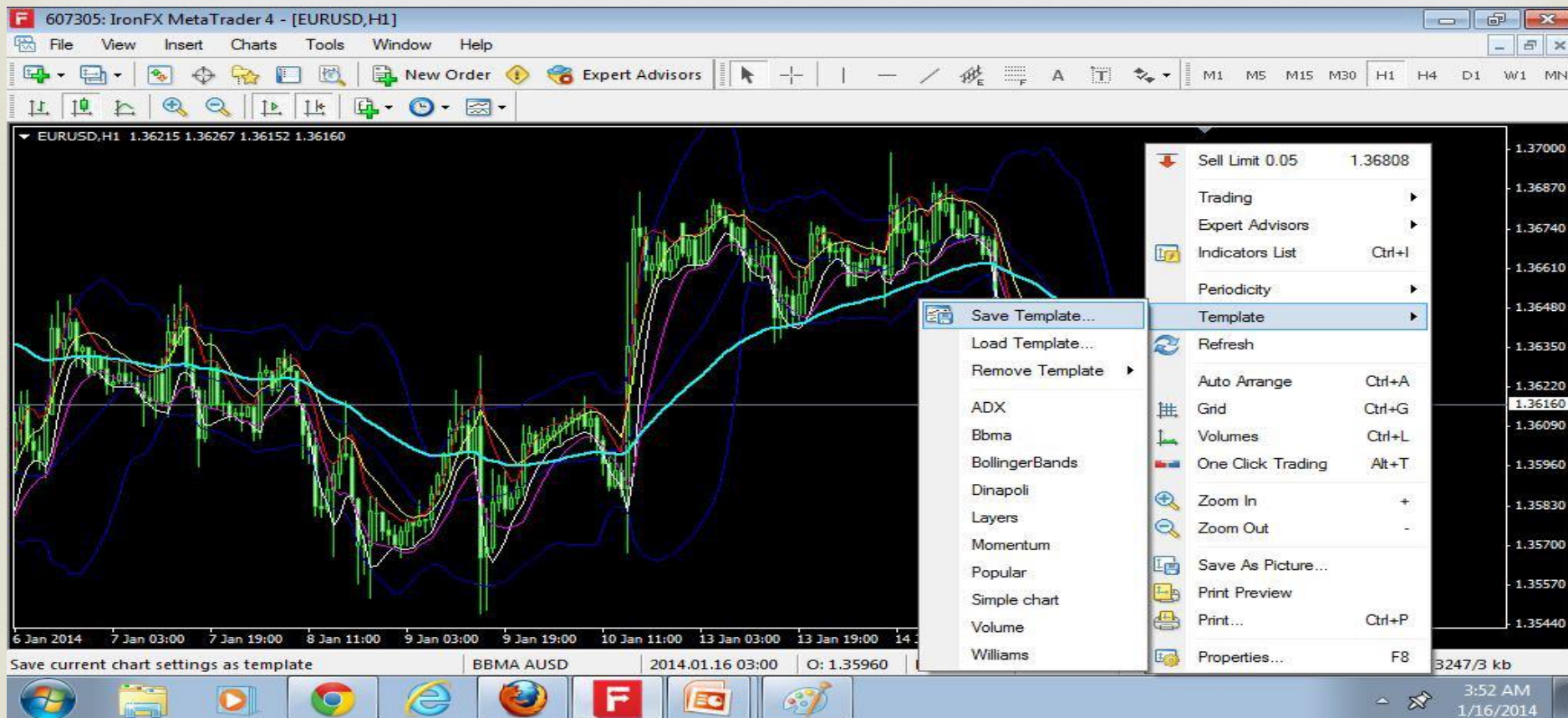

Sila masukkan nama yg anda kehendaki & klik SAVE

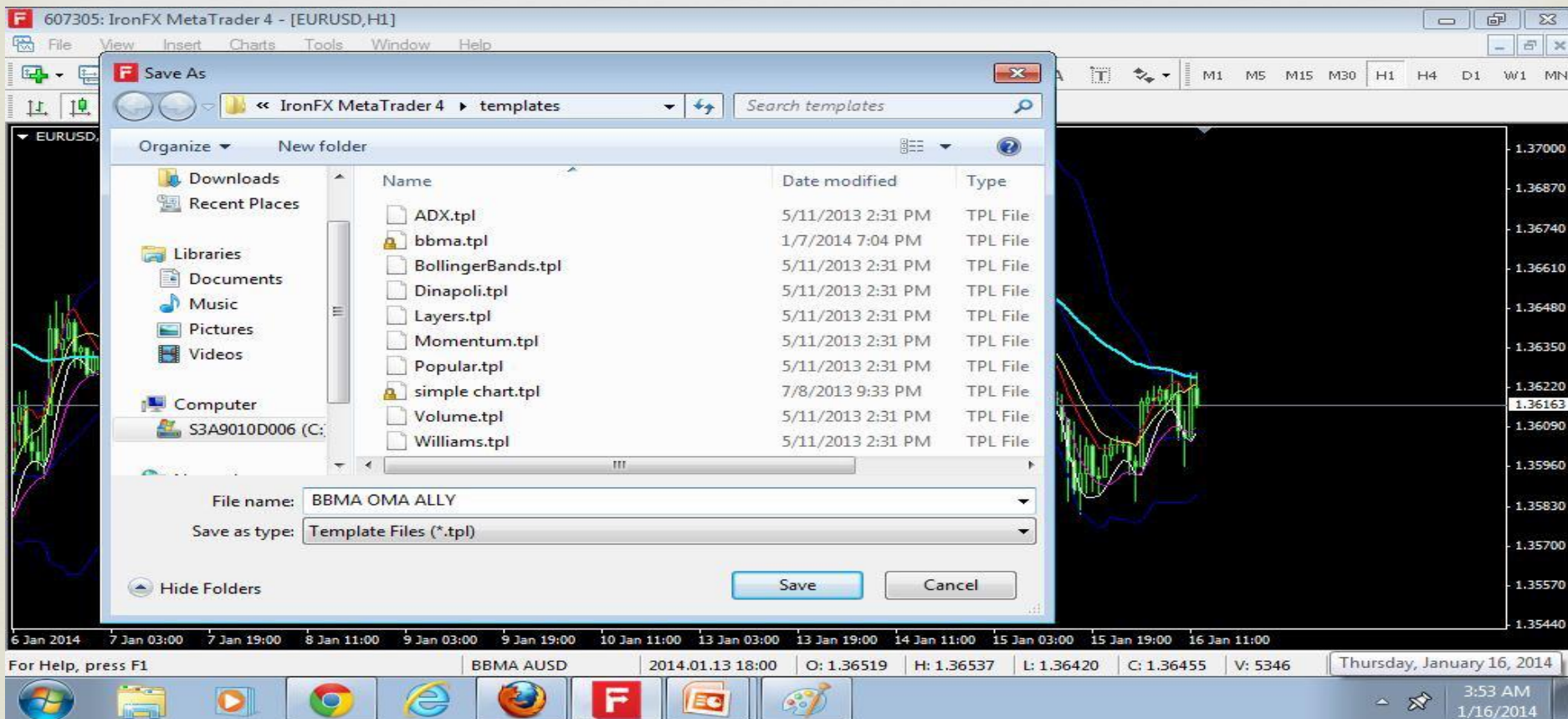

Right Klik Butang Mouse > Templates & klik pada nama

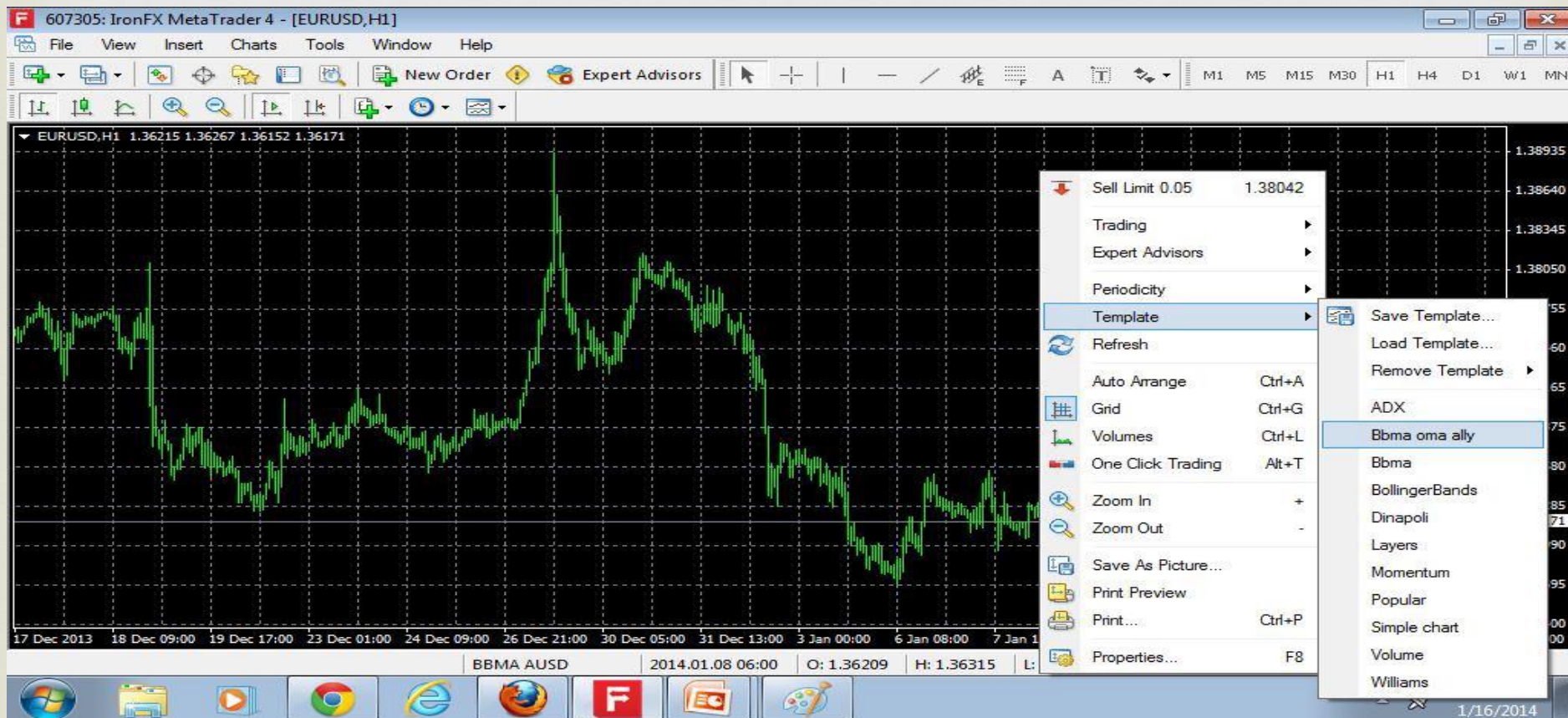

Chart anda akan tersedia seperti di gambarajah.



CARA NAK SET-UP MULTI TERMINAL CHART



Klik File > New Chart dan ulang sebanyak 3 kali

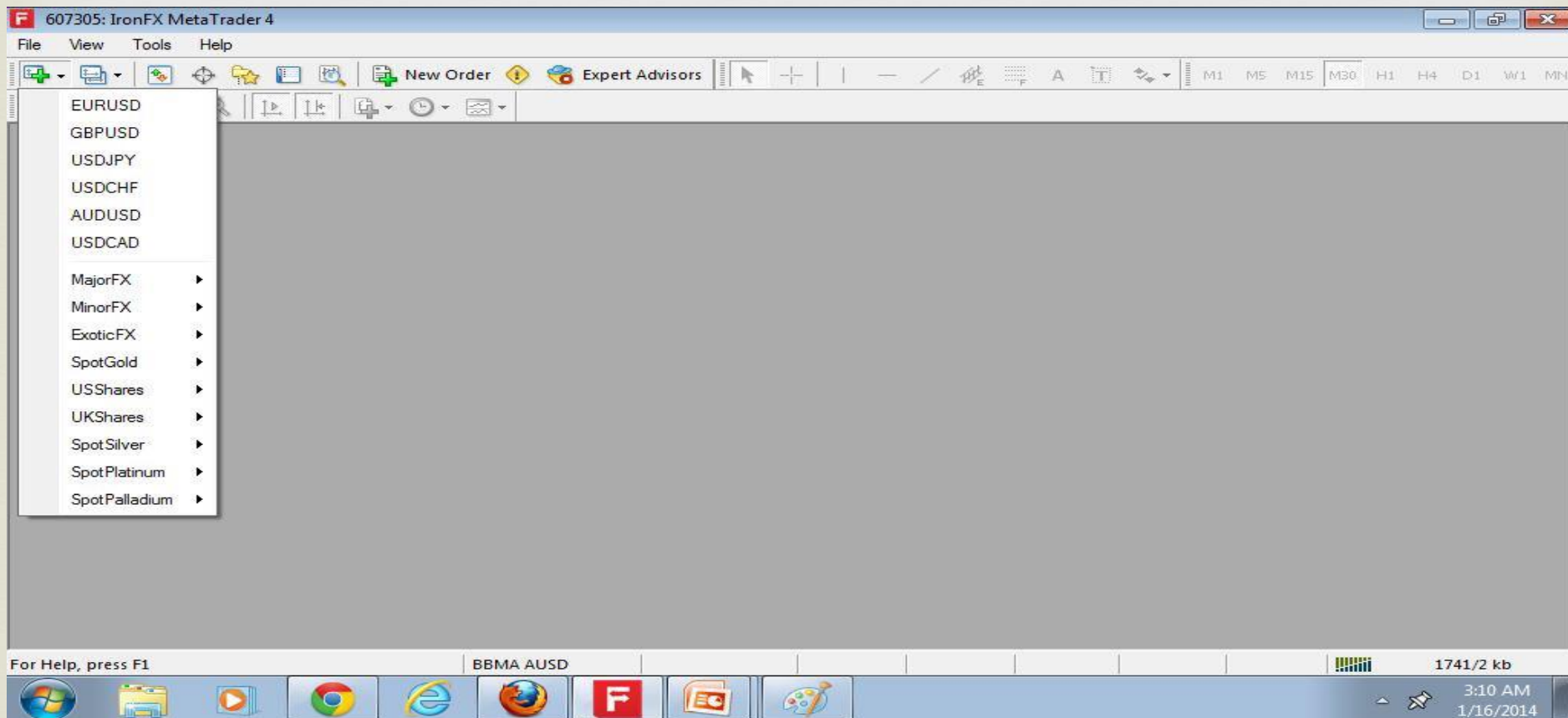

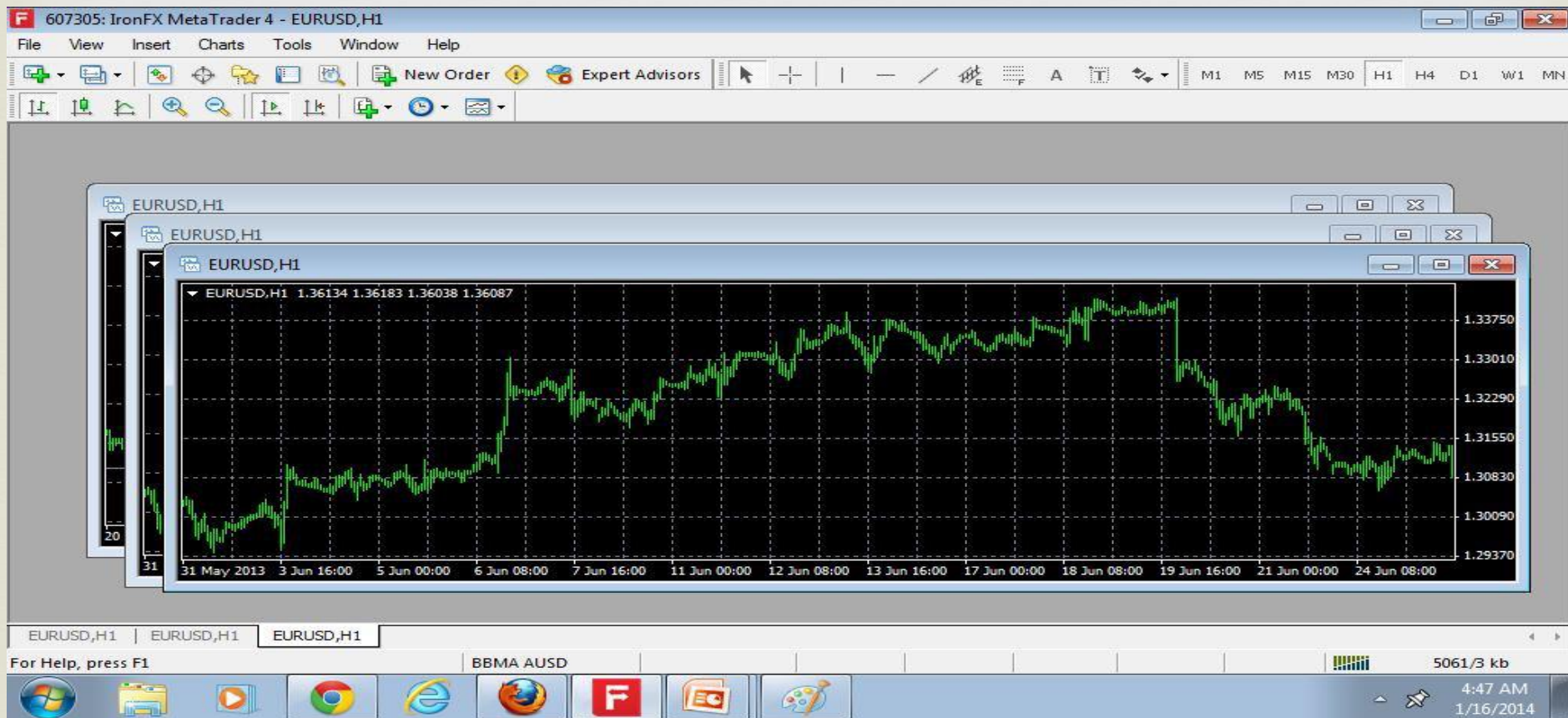

Klik pada Window > Pilih Tile Vertically

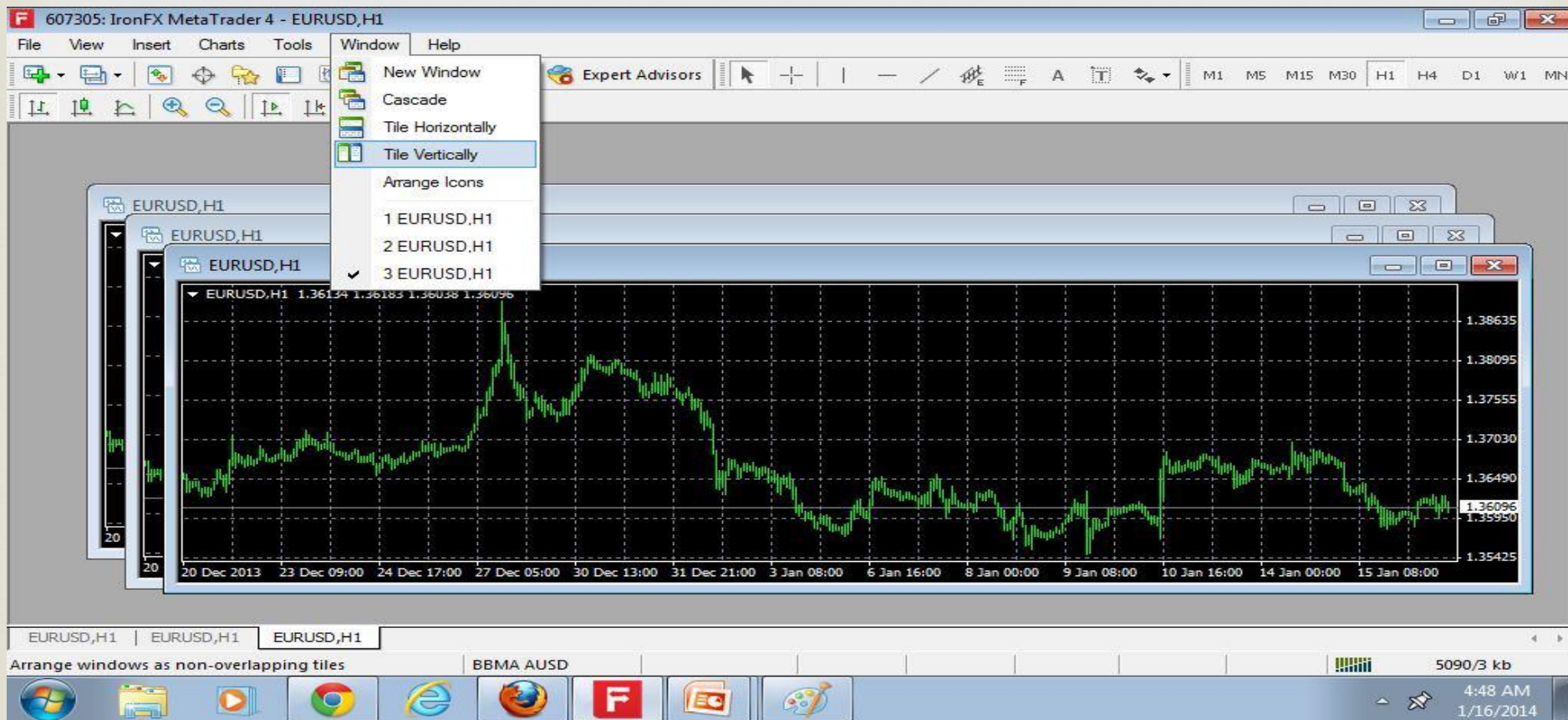

Right klik > Templates & masukkan templates yang telah di Save

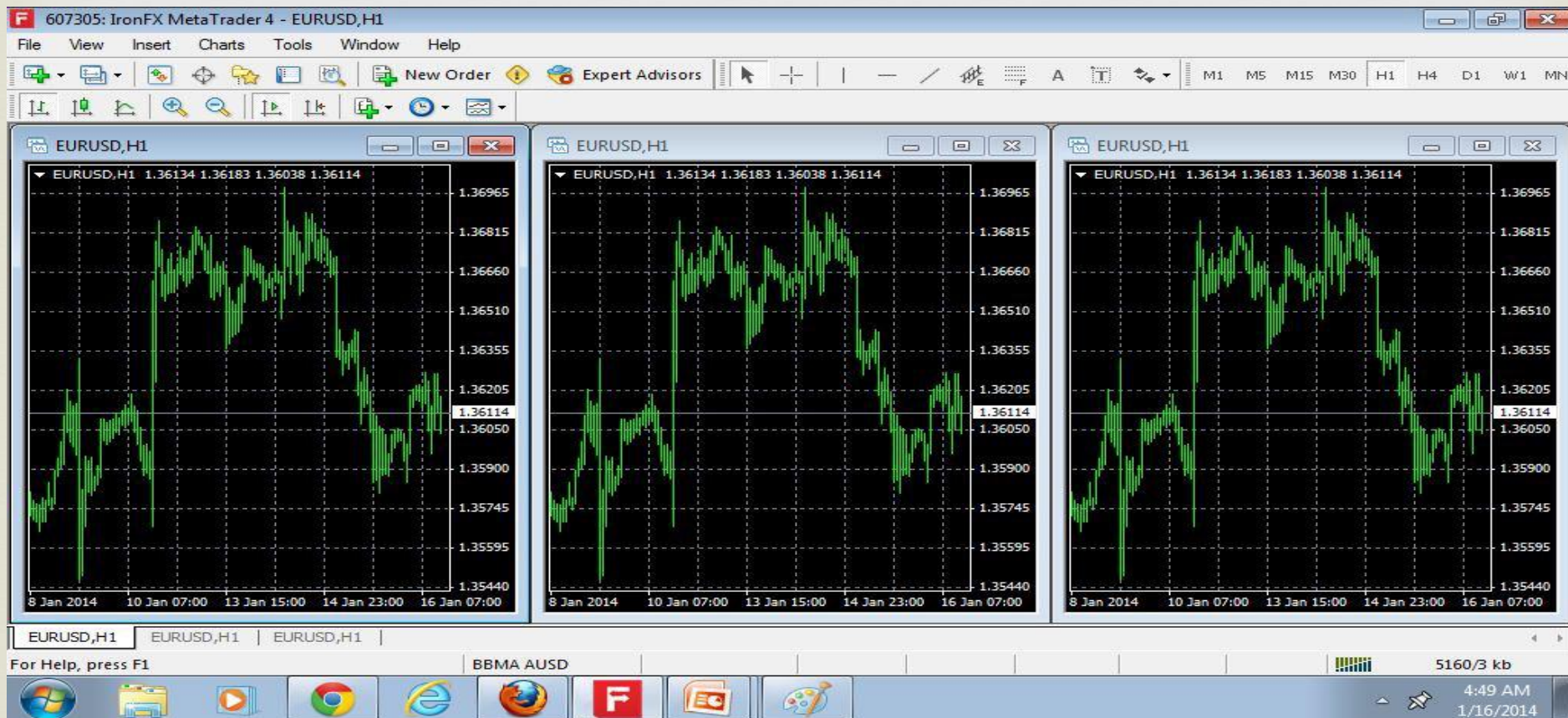

Tetapkan Chart dengan TF M15, TF H1 & TF H4

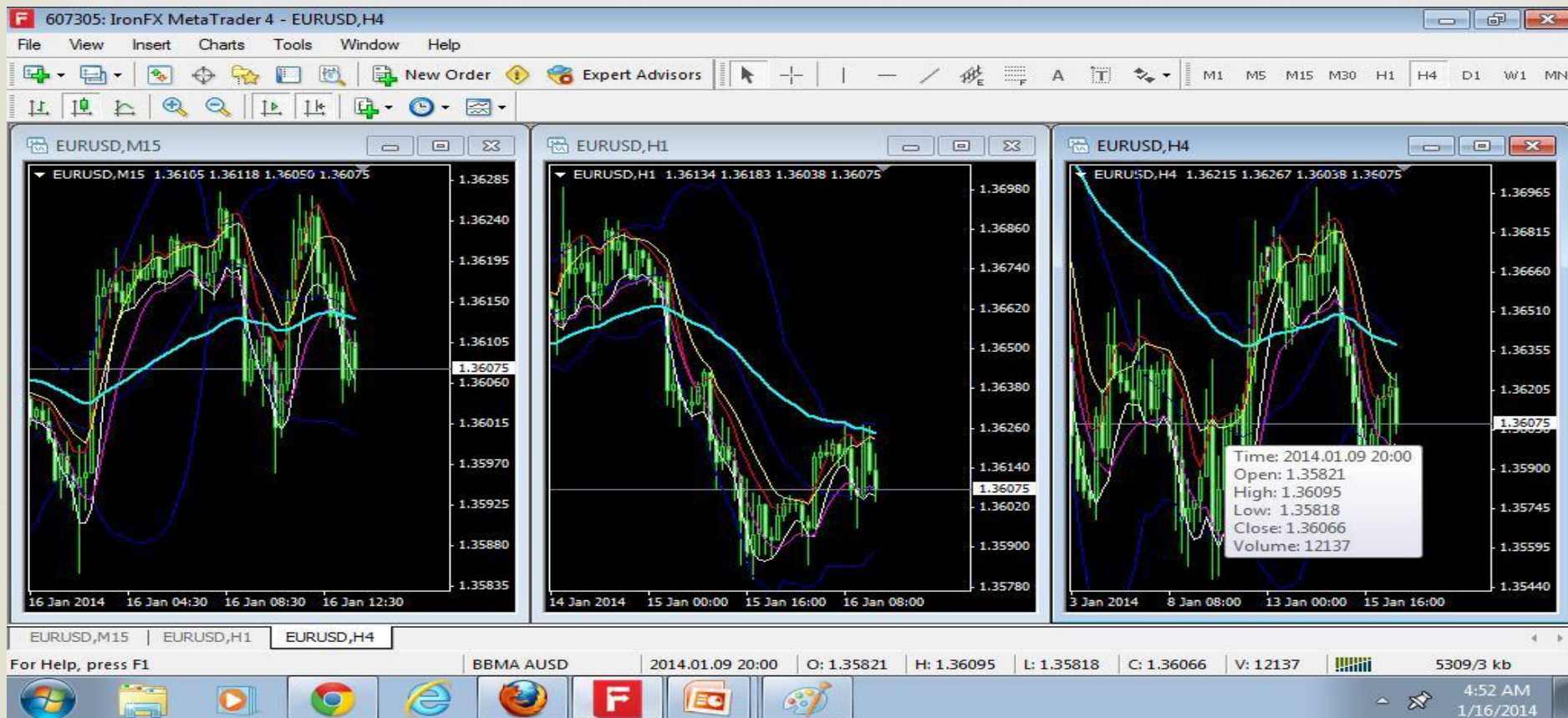

Klik File > Pilih Profiles > Save As > Masukkan nama matawang & ulangi proses tersebut kepada matawang yang berlainan.

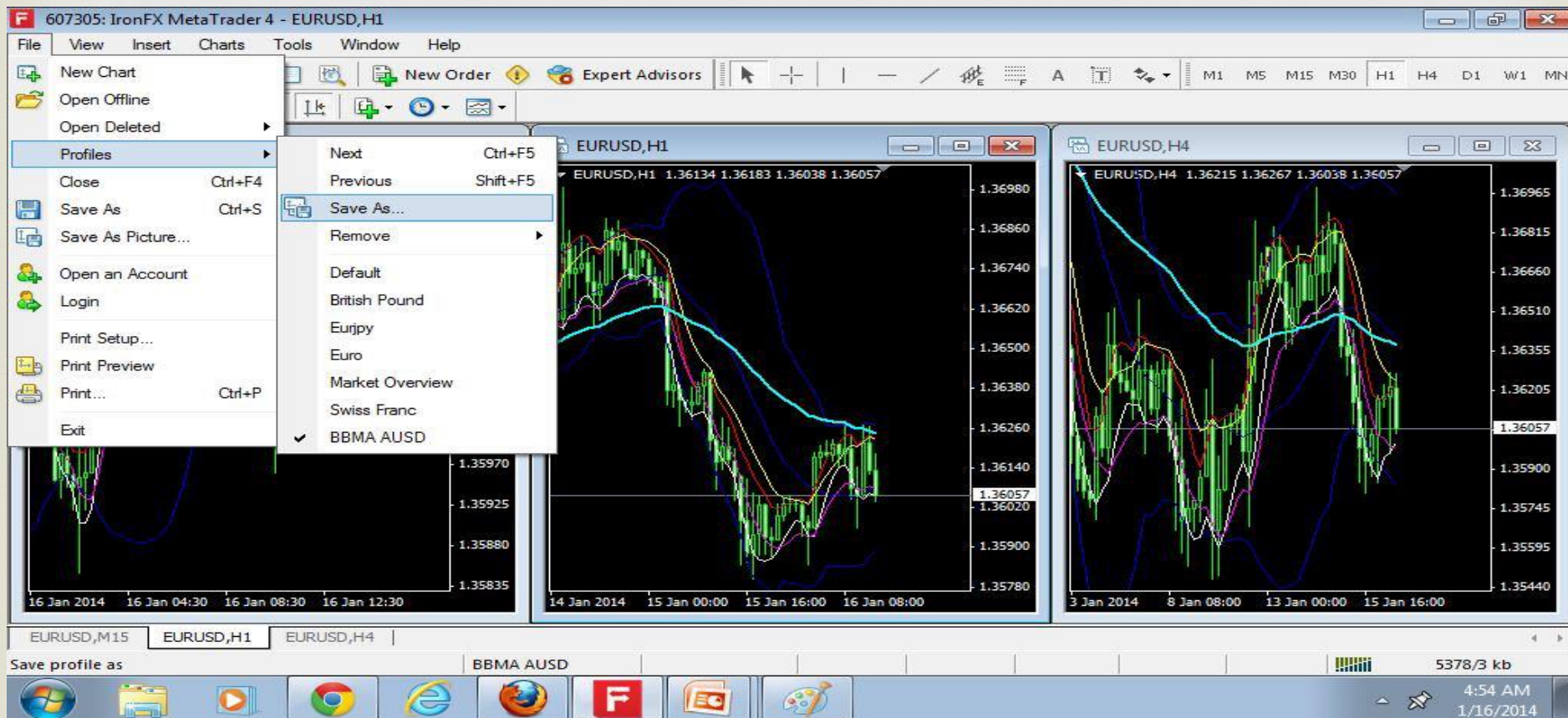

Pilih File > Profiles > Pilih matawang
yang di kehendaki

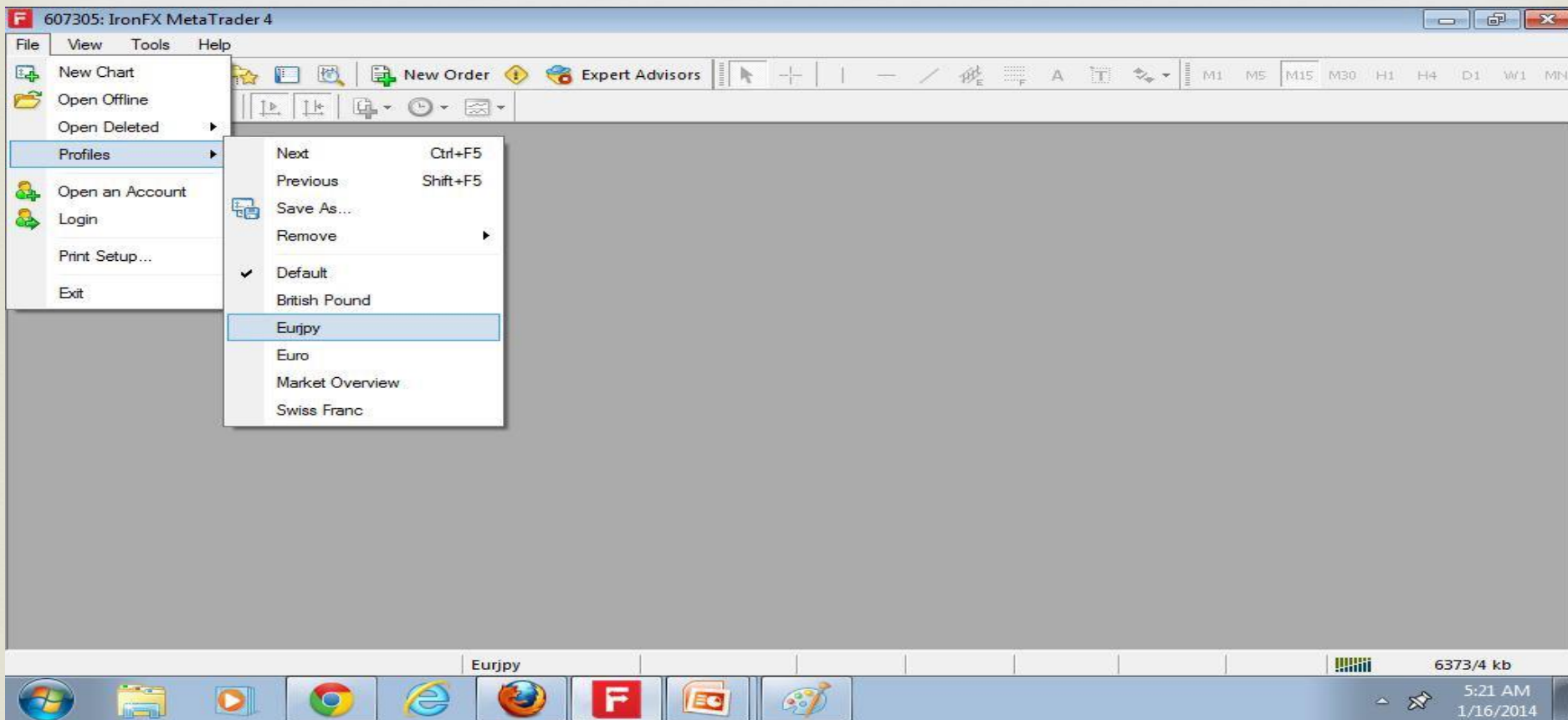

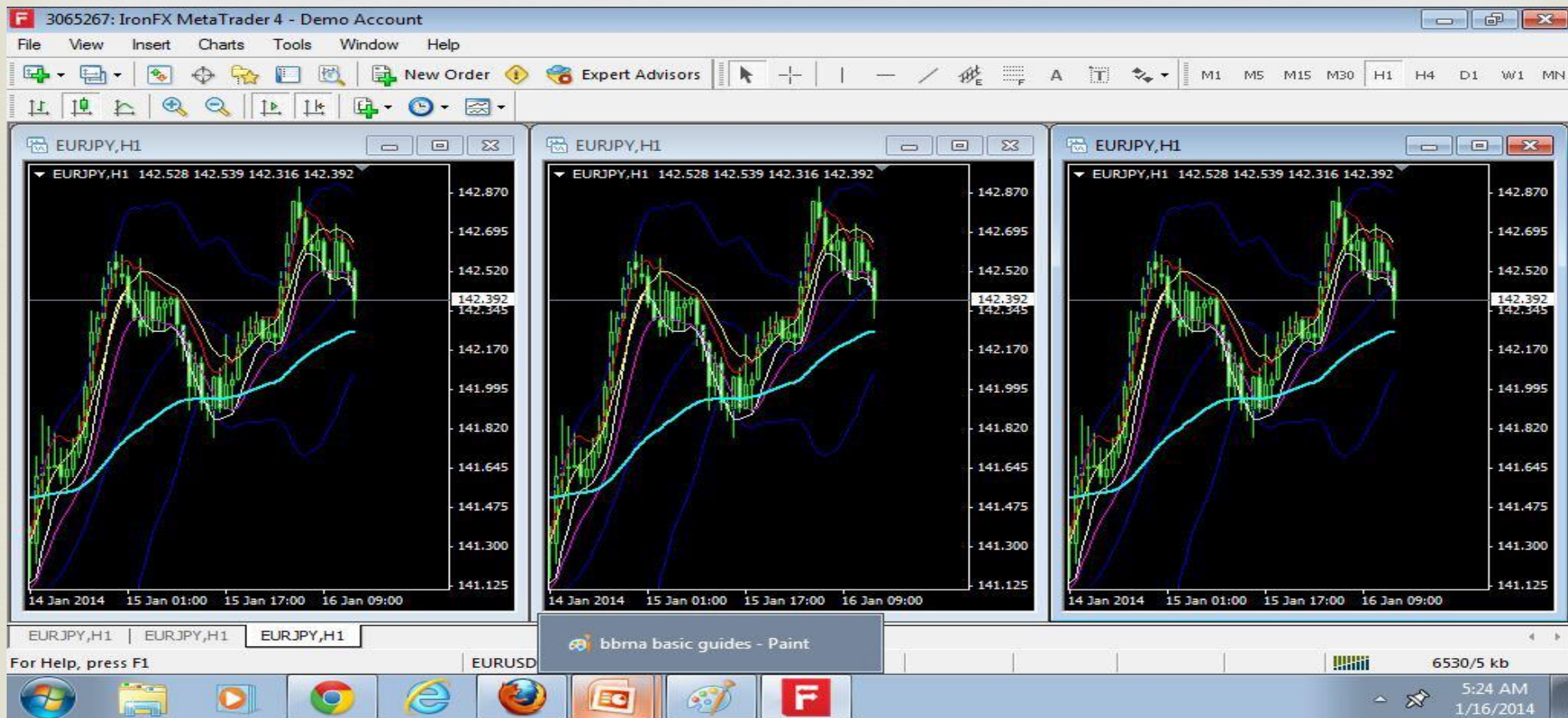

HUKUM-HUKUM ASAS DI DALAM BBMA





- ❧ 1. Moving Averages 5 / 10 High **tidak boleh keluar** dari **Top BB** (Rujuk Gambarajah 1)
- ❧ Moving Averages 5 / 10 Low **tidak boleh keluar** dari **Low BB** (Rujuk Gambarajah 1)
- ❧ # *Moving Average yang terkeluar dari BB menandakan trend mula nak habis atau nak berubah.*
- ❧ 2. Candlestick **tidak boleh close** di luar **Top BB** atau **Low BB** :
 - ❧ a) Candlestick yg close di luar **Top BB** ketika BB **menegak** menandakan market mempunyai **MOMENTUM** untuk **naik**. (Gambarajah 2)
 - ❧ Candlestick yang close di luar **Low BB** ketika BB **menurun** menandakan market mempunyai **MOMENTUM** untuk **turun**. (Gambarajah 2 a)
 - ❧ b) Candlestick yang close di luar **Top BB** atau **Low BB** ketika BB **mendatar** menandakan market akan **berubah arah**. (Gambarajah 2 b)
 - ❧ - Candlestick yang close di luar **Top BB** ketika BB **mendatar** bermaksud price akan **turun**.
 - ❧ - Candlestick yang close di luar **Low BB** ketika BB **mendatar** bermaksud price akan **naik**.
 - ❧ # *BB Mendatar menandakan ketiadaan Volume atau market sideways.*
- ❧ 3. Syarat-syarat untuk membuat **Buy** atau **Sell** adalah seperti berikut :-
 - ❧ *Hanya Buy pada Moving Averages 5/10 Low sahaja*
 - ❧ *Hanya Sell pada Moving Averages 5/10 High Sahaja*
 - ❧ (Rujuk Gambarajah 3)

Gambarajah 1

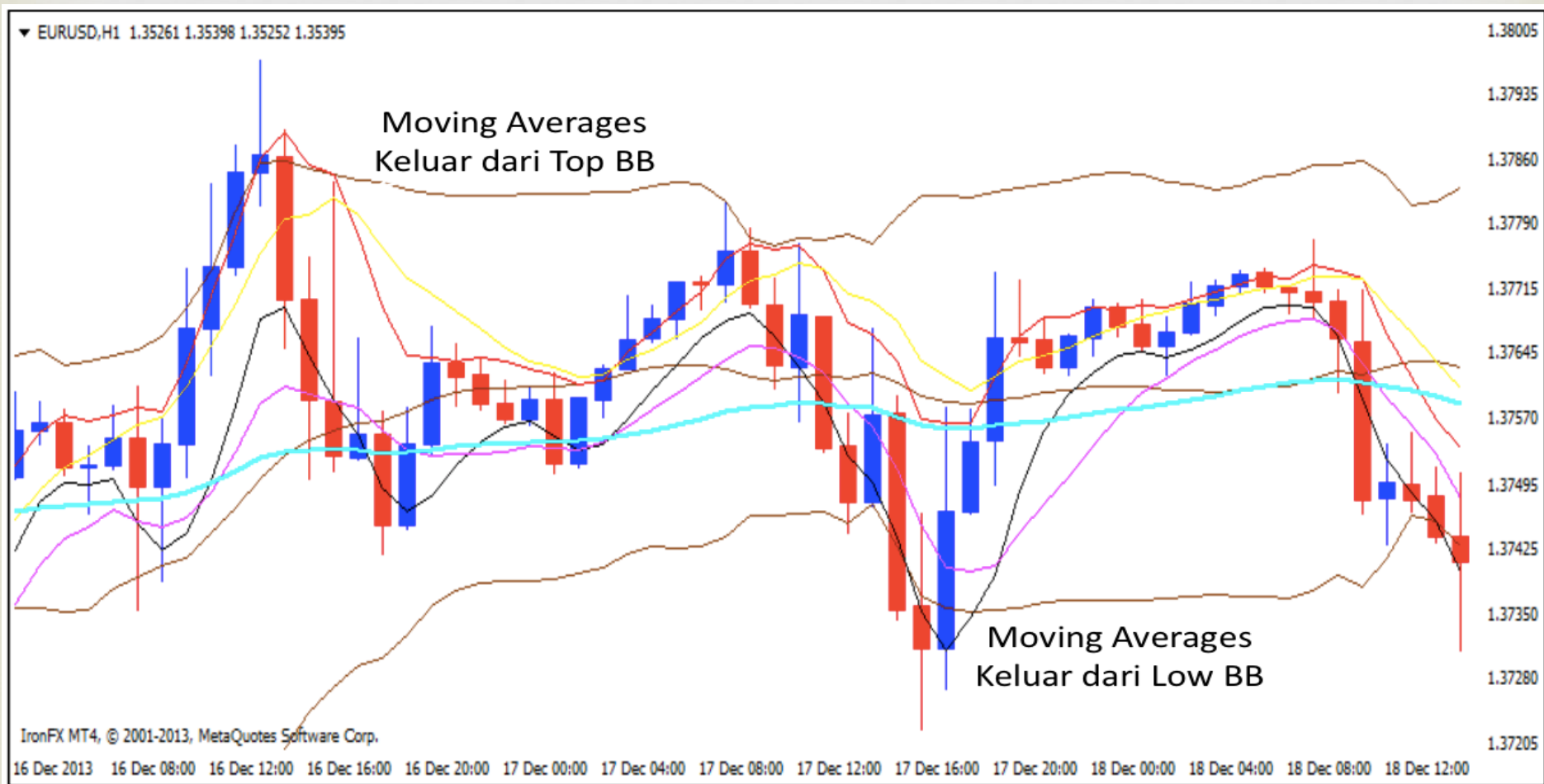

Gambarajah 2

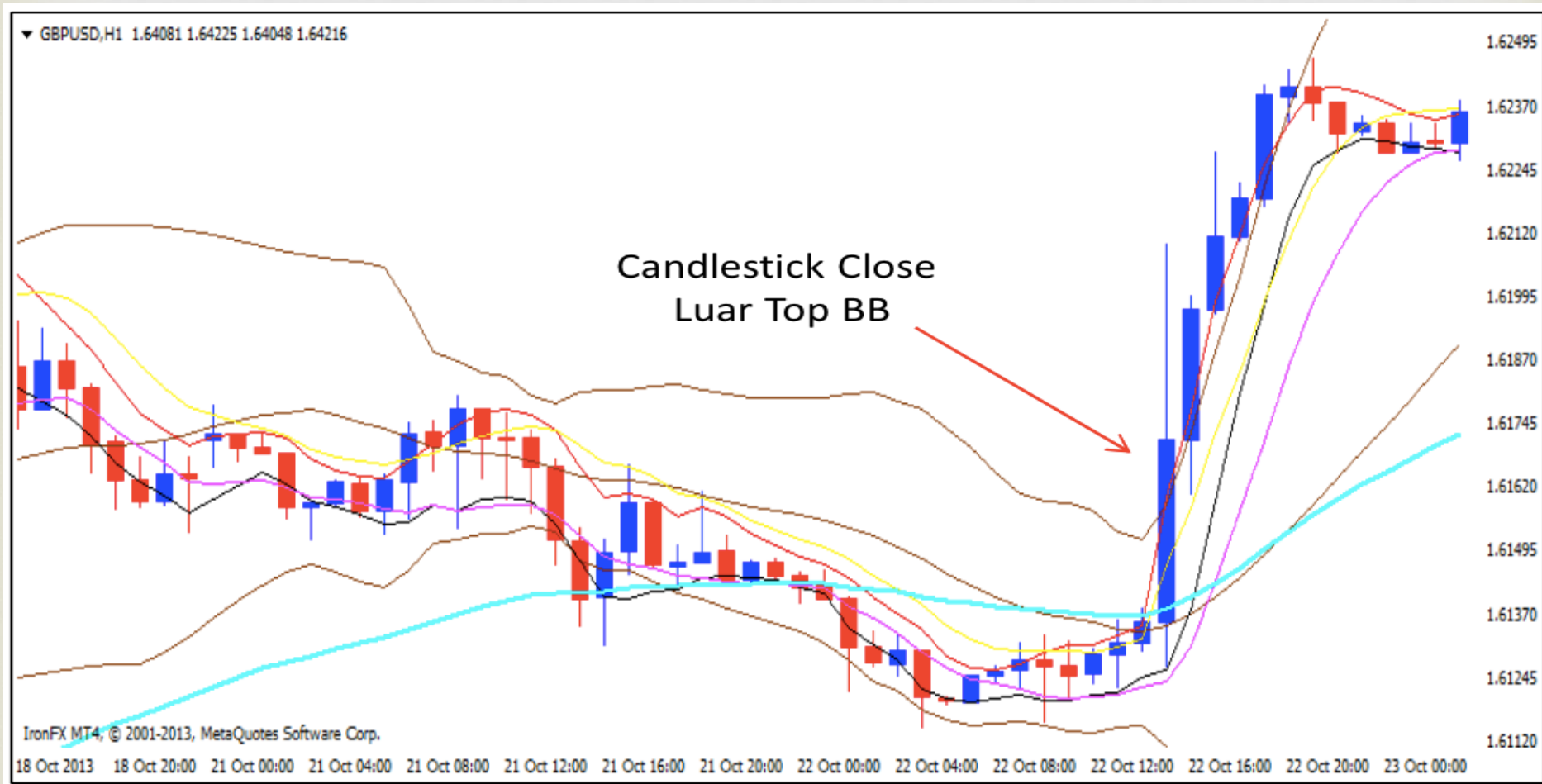

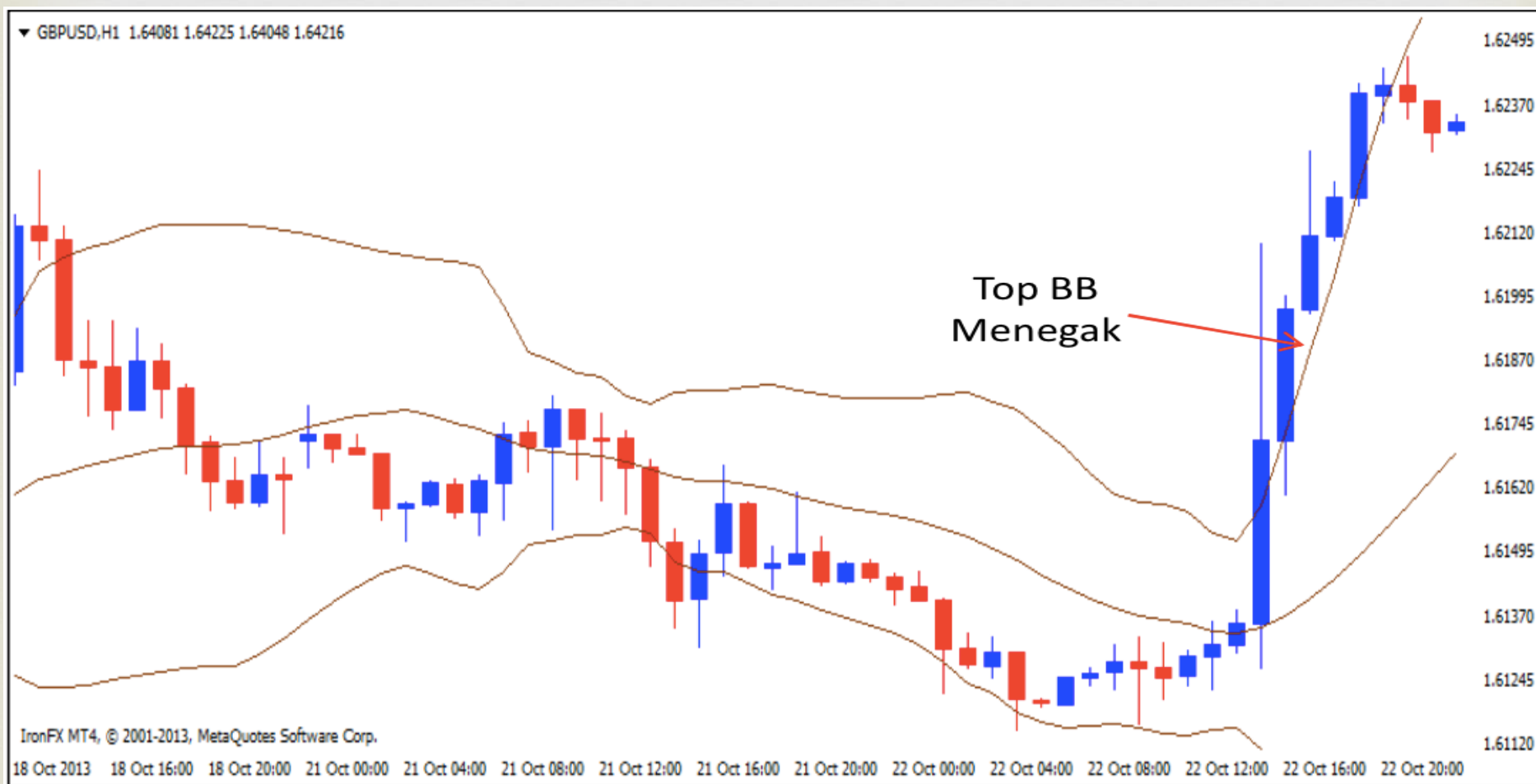

Gambarajah 2 a

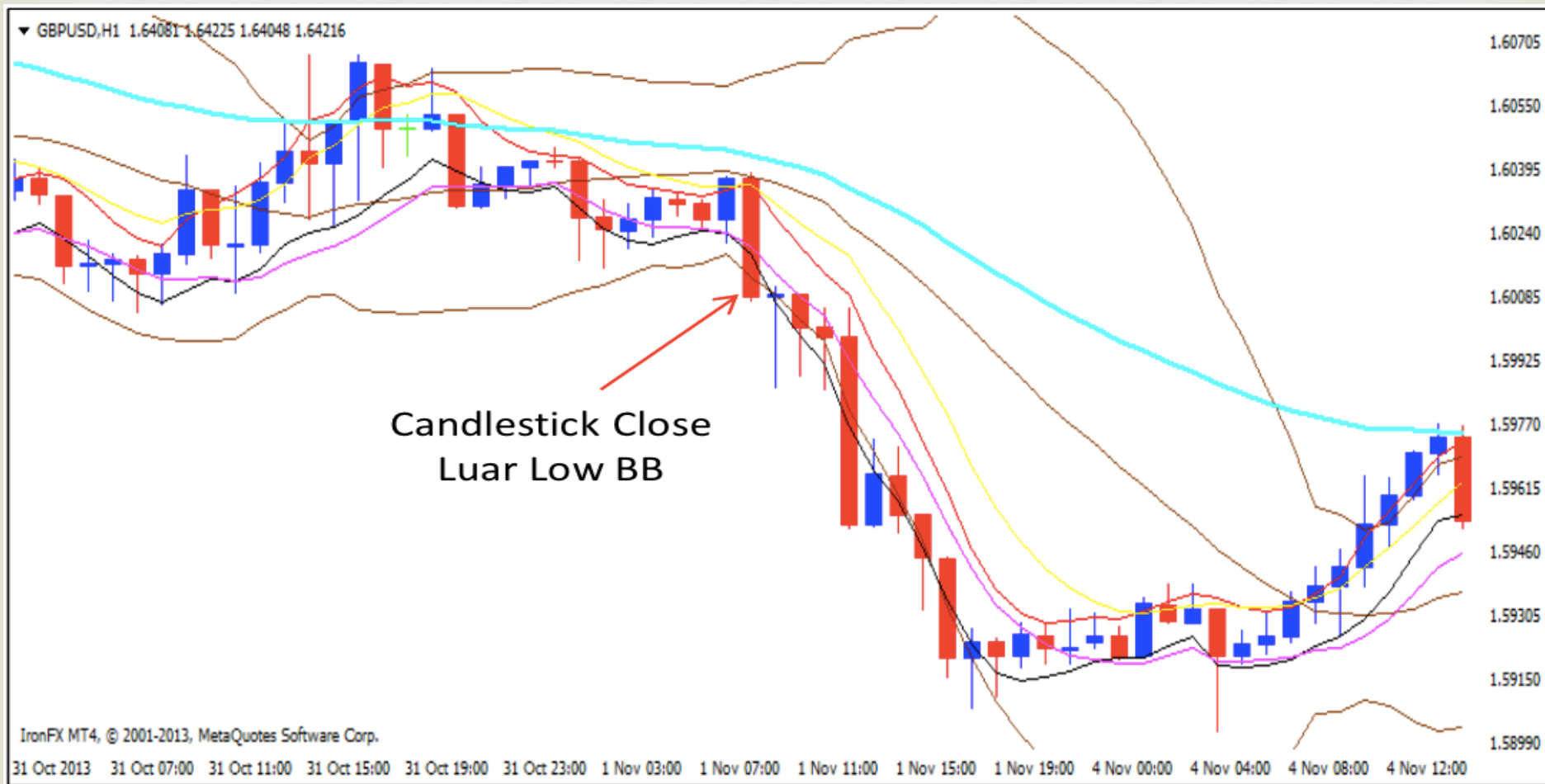

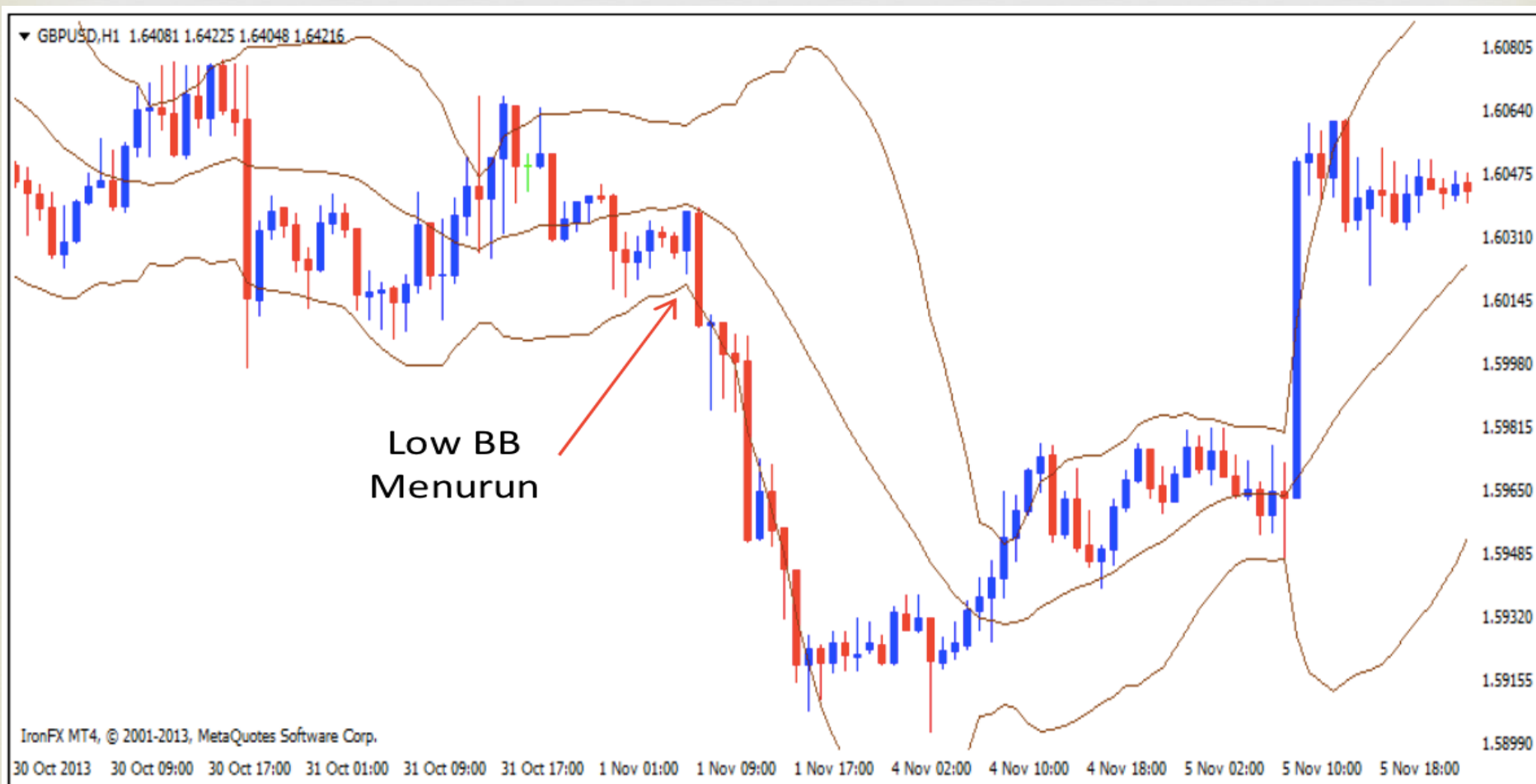

Gambarajah 2 b

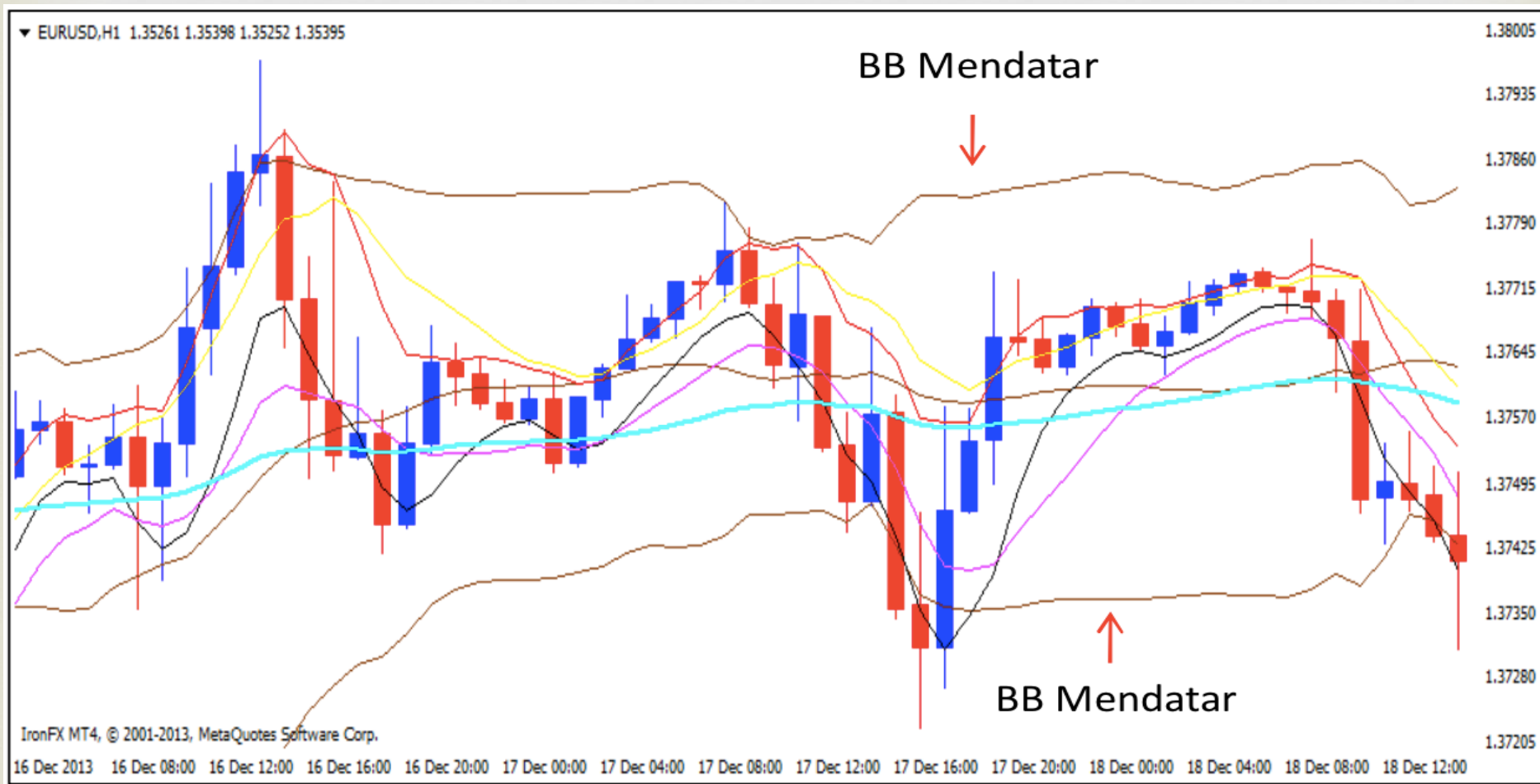

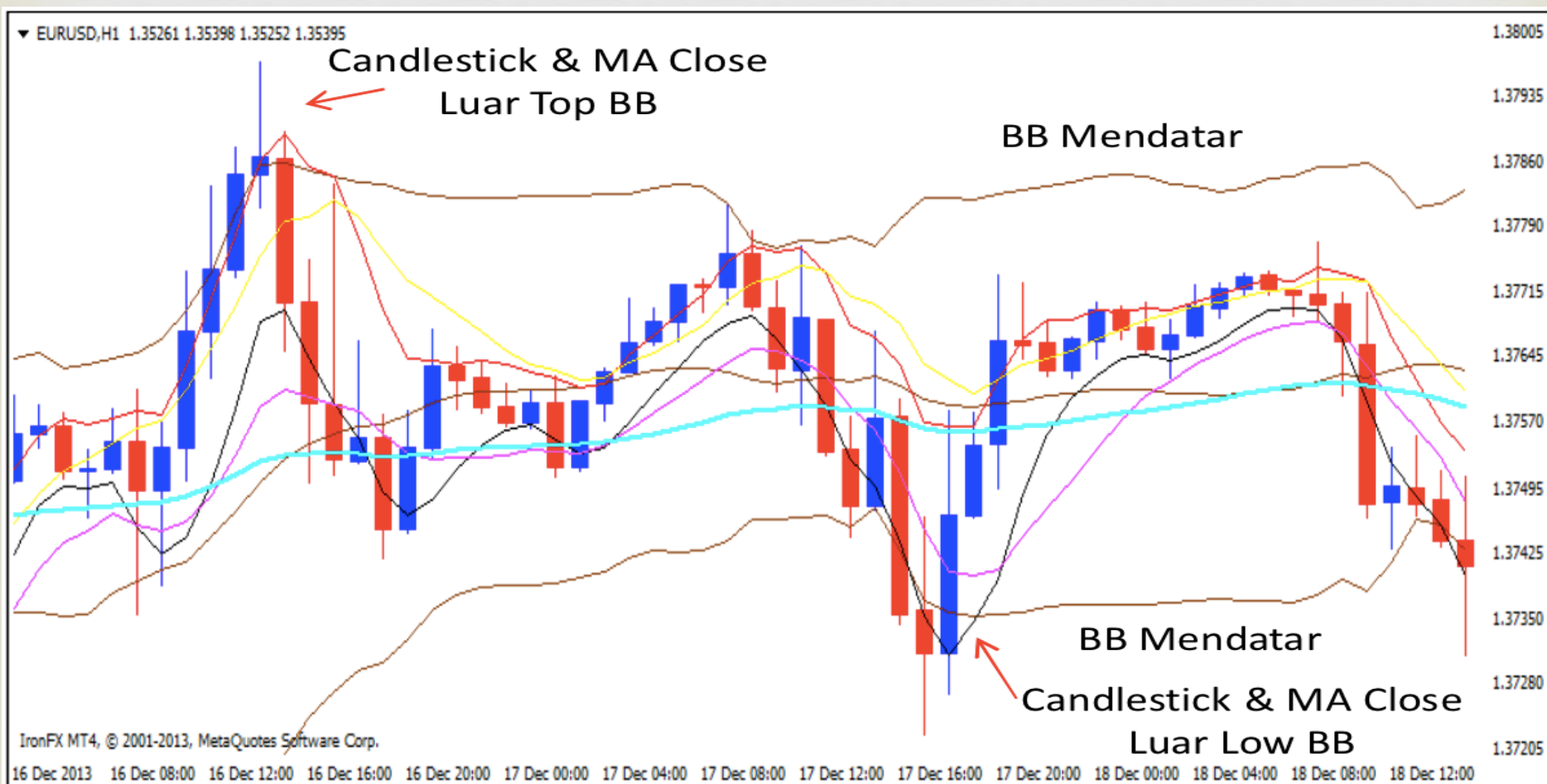

Gambarajah 3



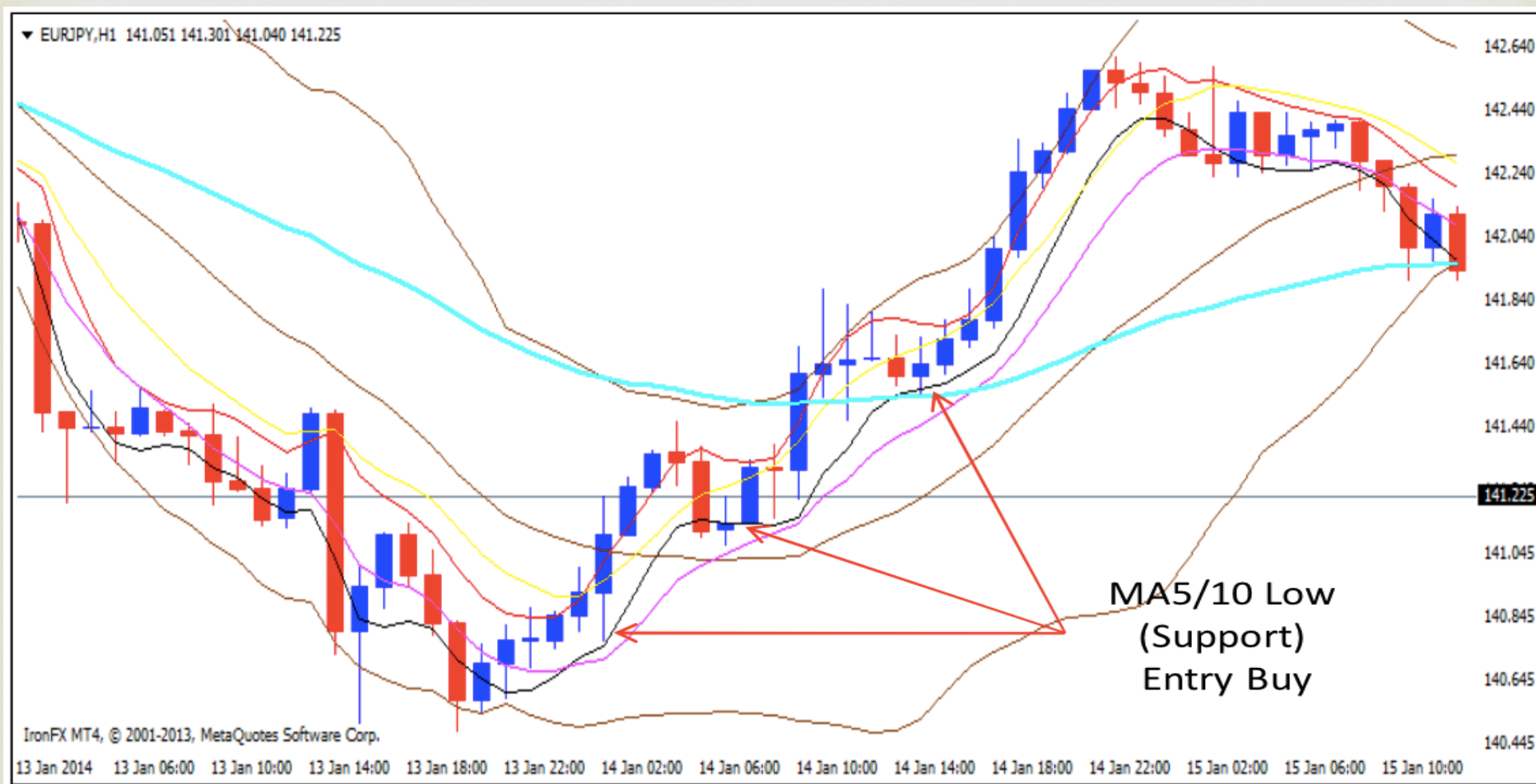

JENIS-JENIS ENTRY BBMA





❧ Entry **BBMA** terbahagi kepada **tiga (3)** jenis : ---

❧ 1. **EXTREME**

❧ 2. **MARKET HILANG VOLUME**

❧ 3. **RE-ENTRY**

EXTREME



- ❧ Definisi : ---
- ❧ *Moving Averages berada di luar **Top BB** Atau **Low BB** dan *Candlestick close di luar **Top BB** / **Low BB**
- ❧ Kebiasaanya Candlestick & MA **tidak boleh** berada di luar BB kerana ianya sering **bermain** di dalam range BB. BB mengawal dan mengikuti price dari masa ke semasa. Bila mana price berjaya menembusi **top BB** / **Low BB** ianya telah **melanggar** hukum asas dan oleh yang demikian **EXTREME** terbentuk.
- ❧ **Extreme SELL** --- Moving Averages 5 / 10 High keluar dari **Top BB**
- ❧ **Extreme BUY** --- Moving Averages 5 / 10 Low keluar dari **Low BB**

Contoh Extreme SELL

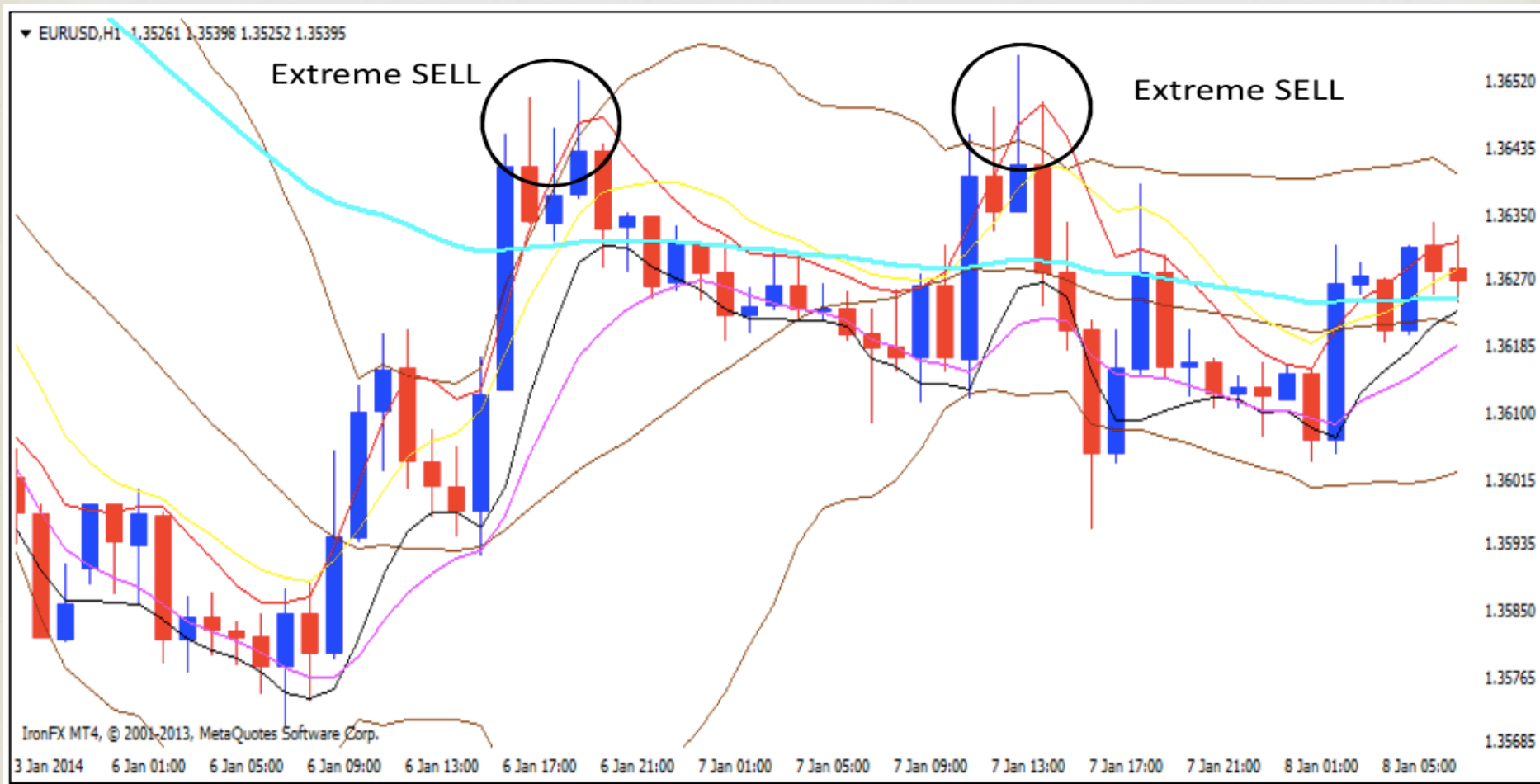

Contoh Extreme BUY

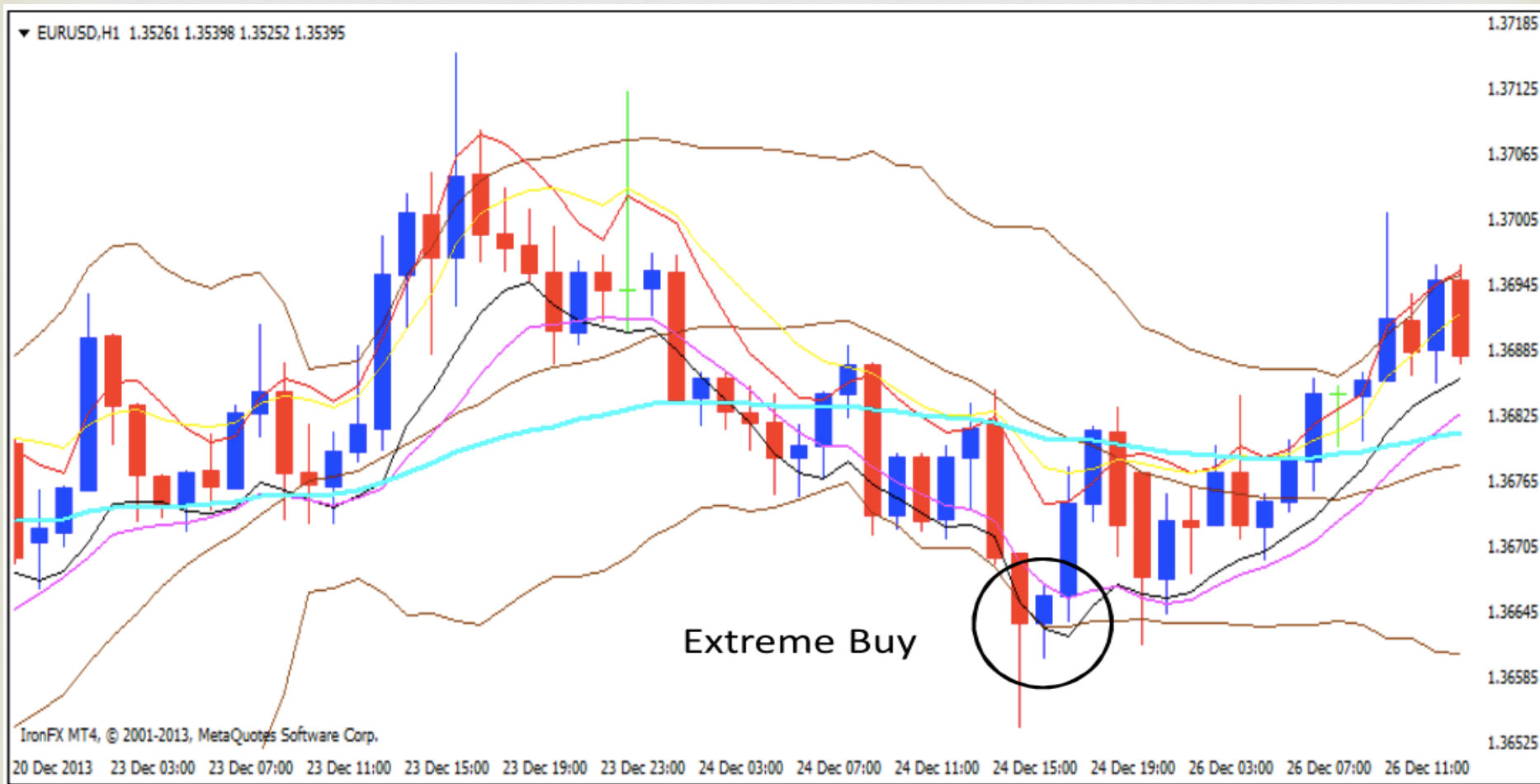

Contoh Extreme SELL / BUY Ketika BB Mendatar

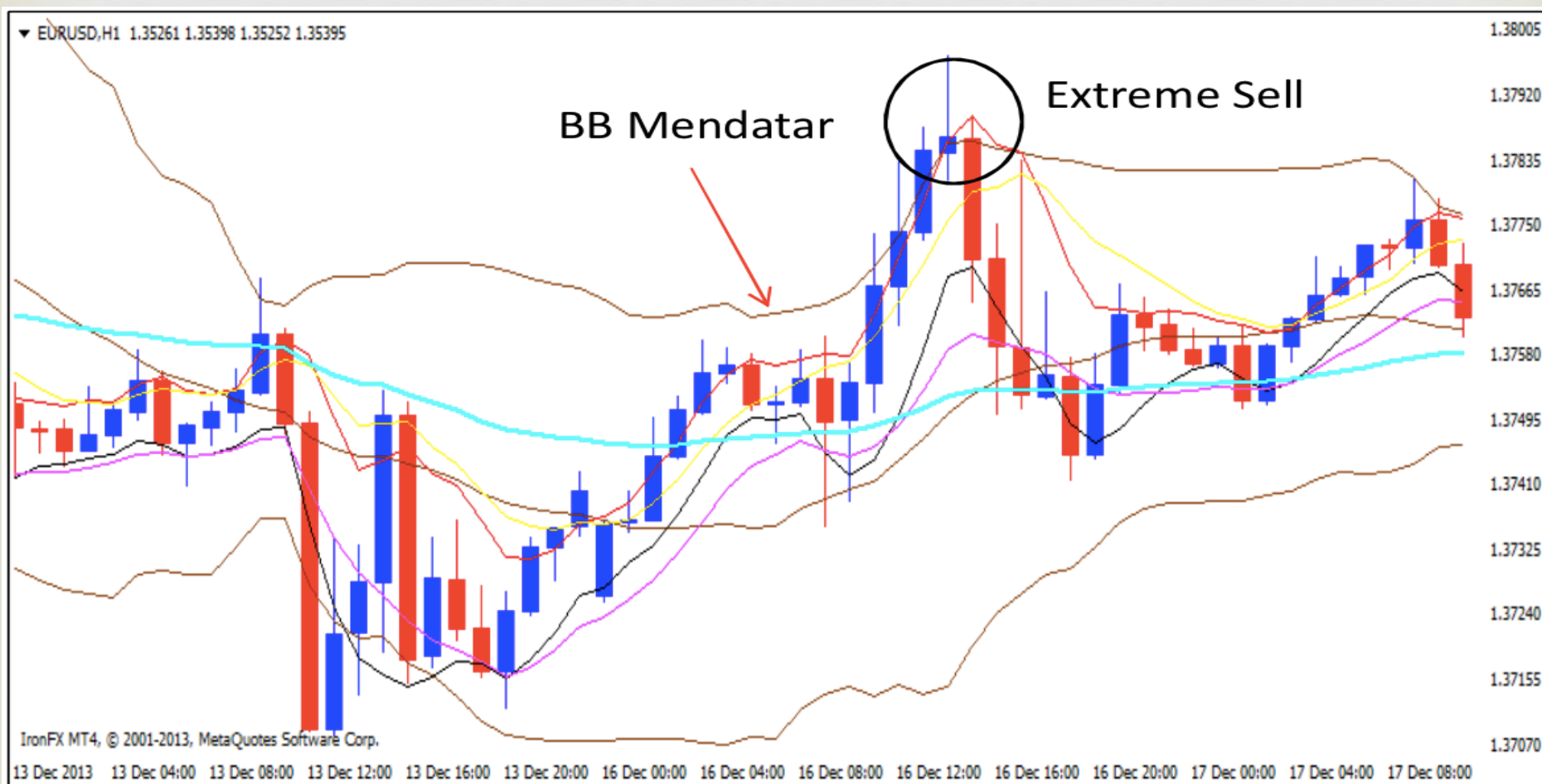

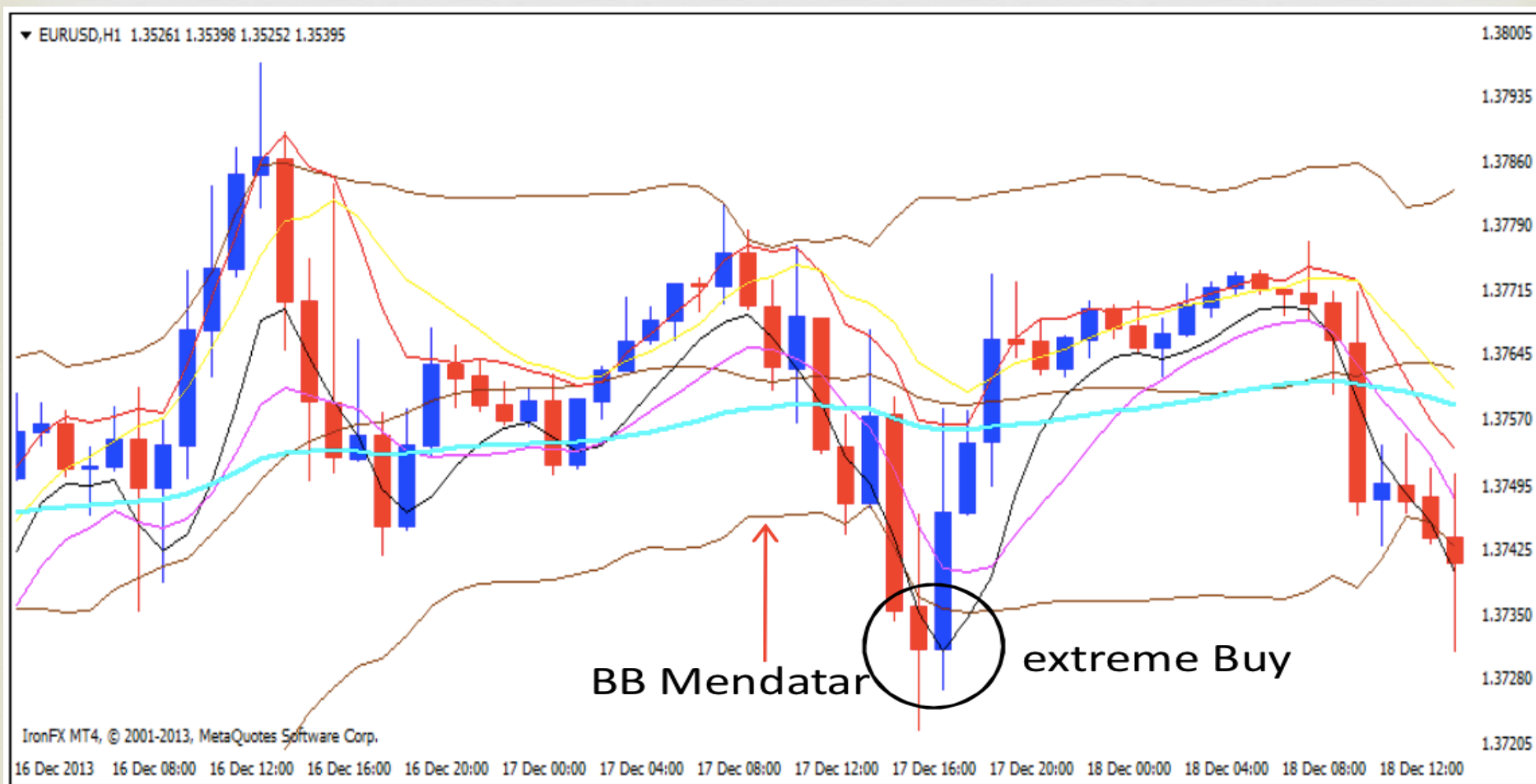

MARKET HILANG VOLUME (MHV)



- ❧ Berlaku di **penghujung** trend (**reversal**) selepas sesuatu **kenaikan** atau **kejatuhan**.
- ❧ Memberitahu **momentum** bagi sesuatu **kenaikan (BUY)** atau **kejatuhan (SELL)** sudah mula **melemah** atau sudah tidak mempunyai daya untuk **meneruskan** atau **menyambung** perjalanan.
- ❧ Sinonim atau lebih dikenali dengan panggilan **Double Top & Double Bottom**.
- ❧ **Terbentuk** selepas **Extreme Buy** atau **Sell**.
- ❧ **MHV** dapat dikesan dengan **menanda** body **extreme** terendah.
- ❧ **MHV** valid bila mana : ---
- ❧ Price **tak berjaya** close di luar **Top BB / Low BB** walaupun dengan hanya meninggalkan **shadow**.
- ❧ **MHV** terbatal apabila : ---
- ❧ Price berjaya **menembusi** dan close di luar **Top BB / Low BB**

Gambarajah MHV (SELL)

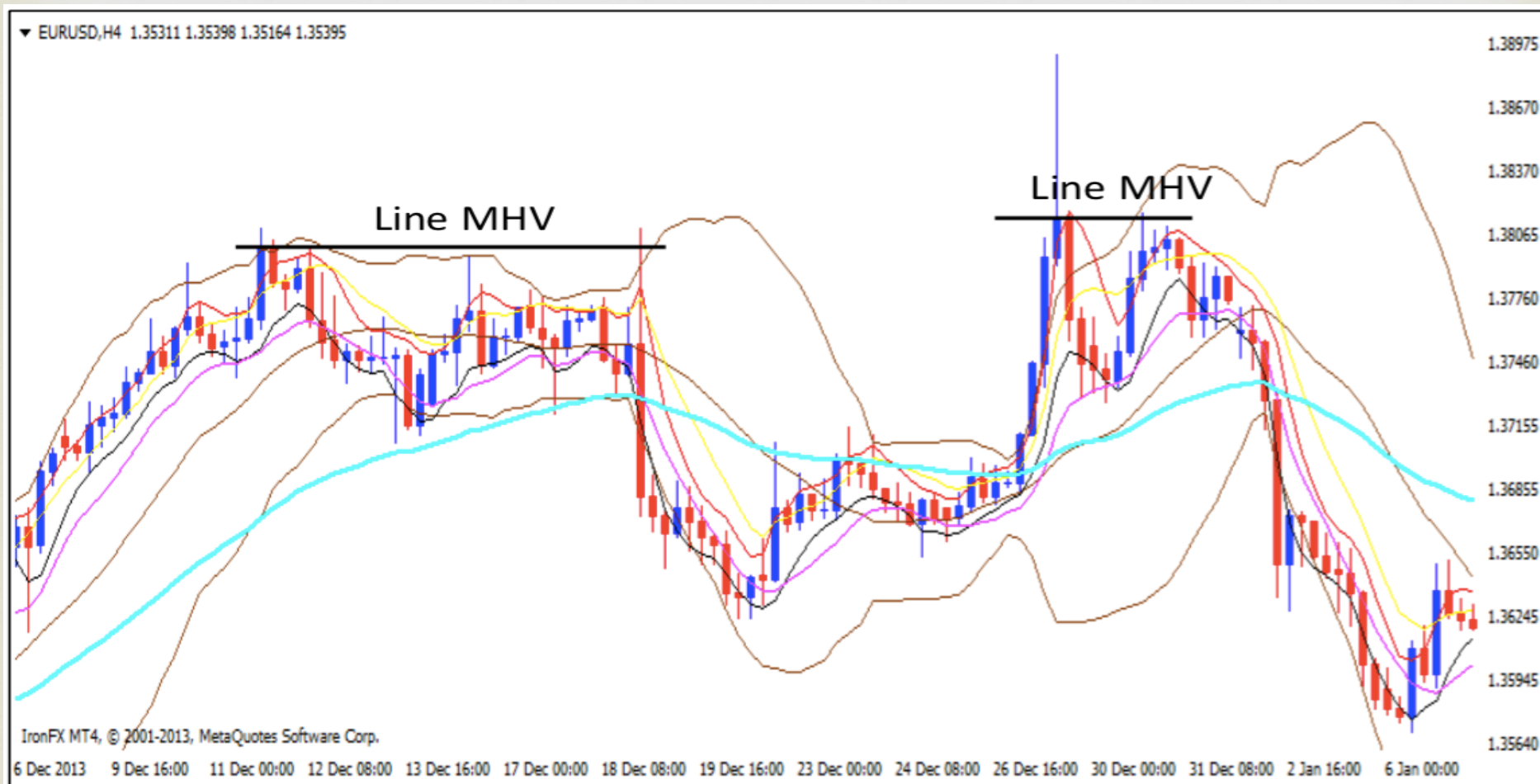

Gambarajah MHSV (BUY)

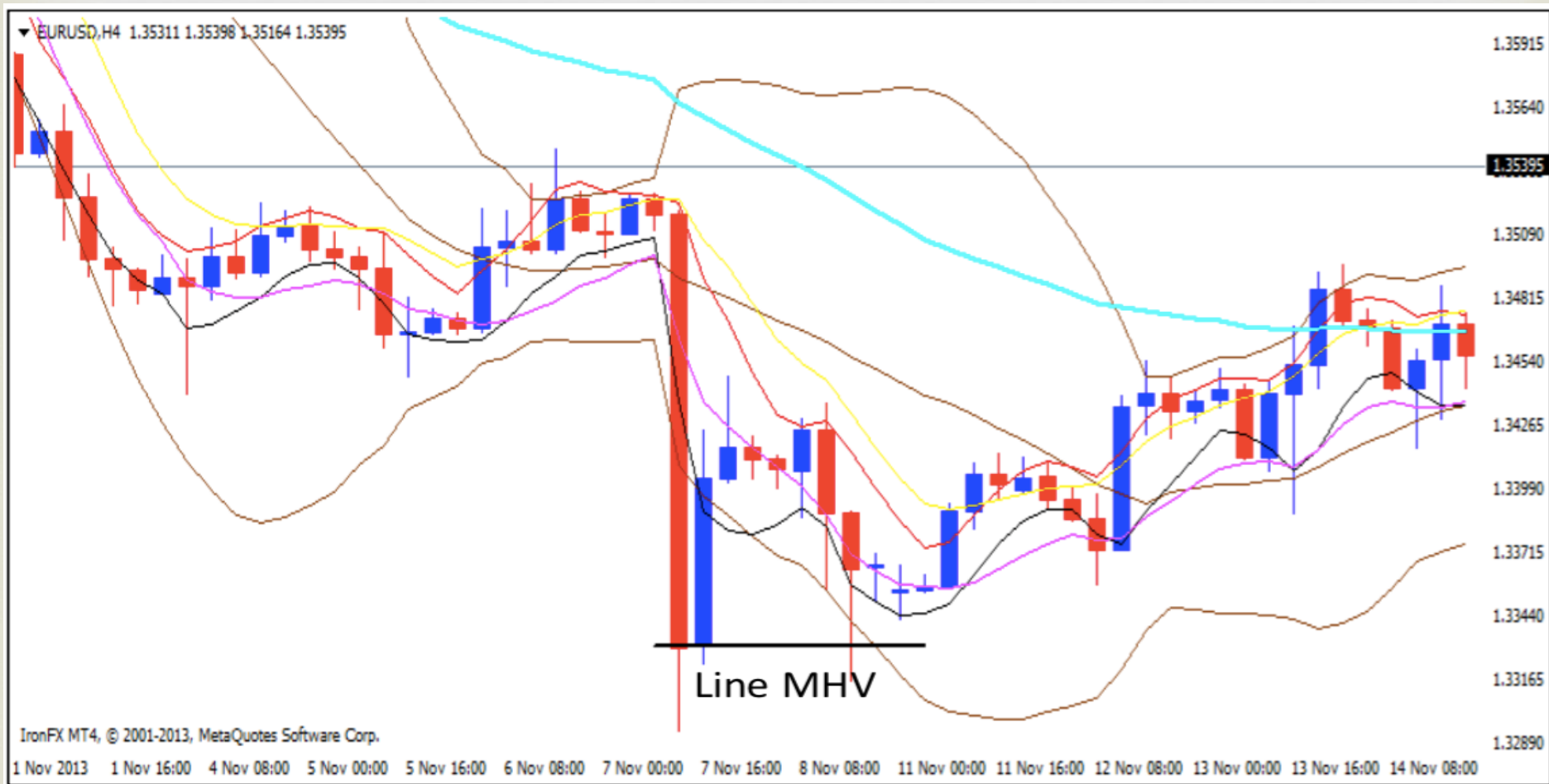

Gambarajah MHSV Batal (Sell)

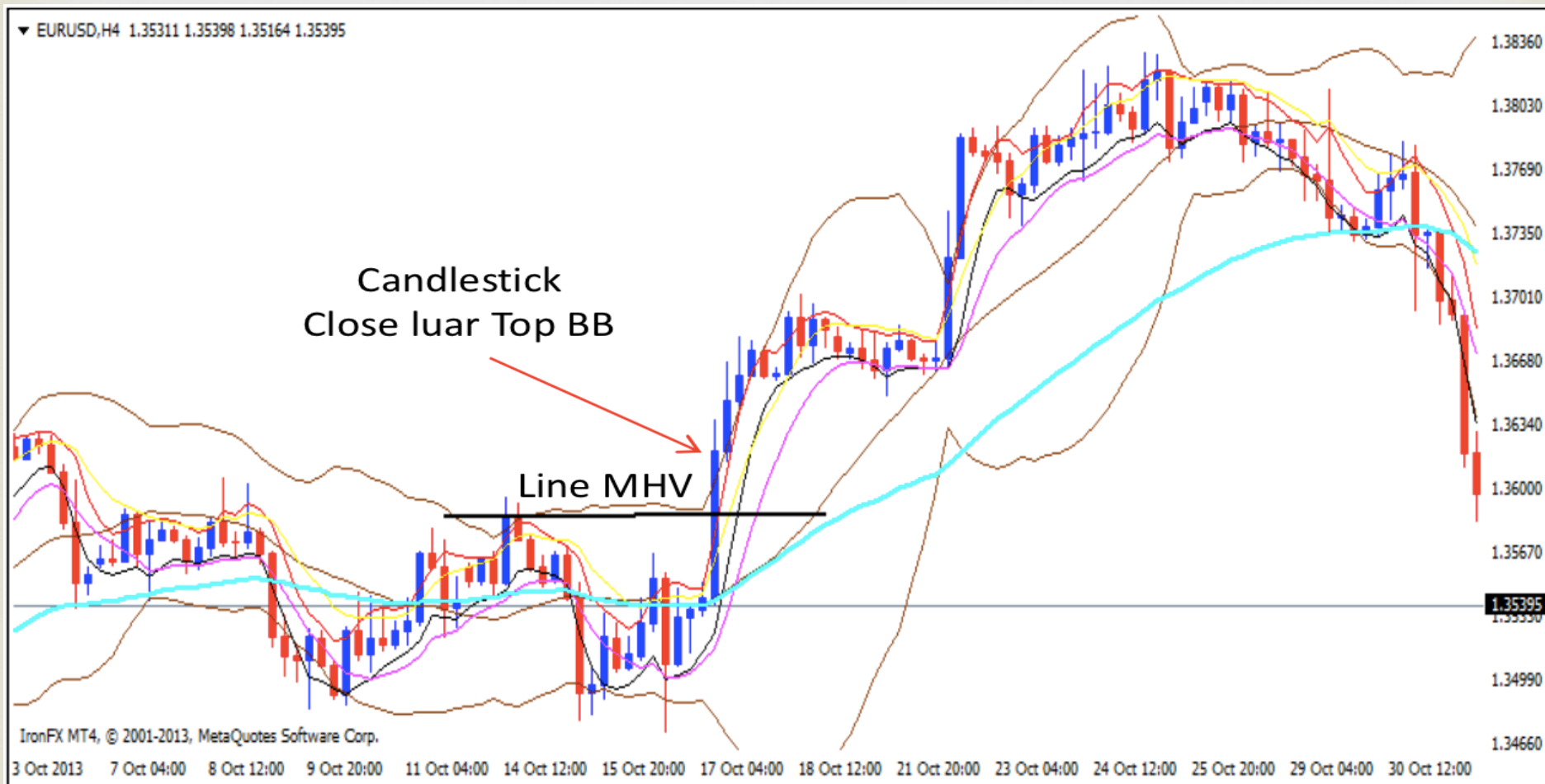

Gambarajah MHV Batal (Buy)

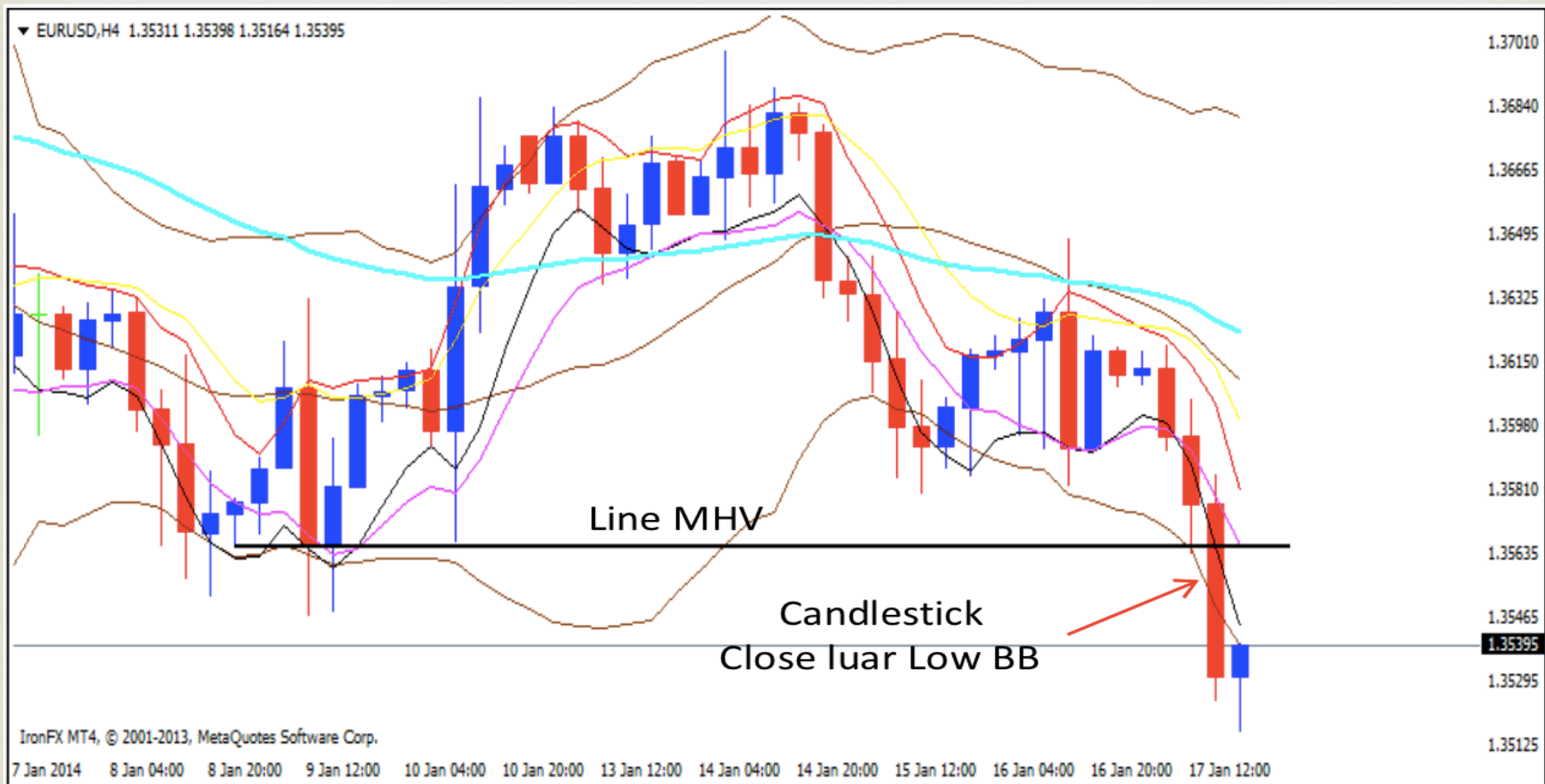

RE-ENTRY



- ❧ **Terbentuk** selepas sesuatu **kejatuhan** ataupun **kenaikan**.
- ❧ Price akan membentuk **Sideway / Ranging** bagi membentuk **Re-Entry**.
- ❧ Kebiasaannya price akan **mencari** MA5 / 10 High untuk memberi peluang entry **Sell** manakala MA5 / 10 Low untuk memberi peluang entry **Buy**.

Gambarajah Contoh Re-Entry (SELL)



Gambarajah Contoh Re-Entry (BUY)



▼ EURUSD,H1 1.35261 1.35398 1.35252 1.35395

