

01.05.2013	2,433	0,297	10s2s yield spread	183,5	10s2s yield spread	37,3	
01.06.2013	2,433	0,359		212,8		29,3	
01.07.2013	2,588	0,313	2,275	10s2s in basis points	227,5	14,7	
01.08.2013	2,789	2 year yields	2,386		238,6	10s2s change	
01.09.2013	2,615		2,294	229,4	229,4		
01.10.2013	2,543	0,309	2,234	223,4	223,4	-6	
01.11.2013	2,741	0,281	2,46	246	246	22,6	
01.12.2013	3,006	0,384	2,622	262,2	262,2	16,2	
01.01.2014	2,666	0,34	2,326	232,6	232,6	-29,6	early warning sign in January 2014.
01.02.2014	2,66	0,329	2,331	233,1	233,1	0,5	
01.03.2014	2,724	0,43	2,294	229,4	229,4	-3,7	
01.04.2014	2,648	0,418	2,23	223	223	-6,4	
01.05.2014	2,457	0,371	2,086	208,6	208,6	-14,4	DXY: bullisch beginning. EURUSD begins to fall.
01.06.2014	2,516	0,457	2,059	205,9	205,9	-2,7	
01.07.2014	2,558	0,539	2,019	201,9	201,9	-4	
01.08.2014	2,345	0,492	1,853	185,3	185,3	-16,6	DXY: up trend. EURUSD falling.
01.09.2014	2,508	0,583	1,925	192,5	192,5	7,2	
01.10.2014	2,335	0,497	1,838	183,8	183,8	-8,7	
01.11.2014	2,196	0,492	1,704	170,4	170,4	-13,4	

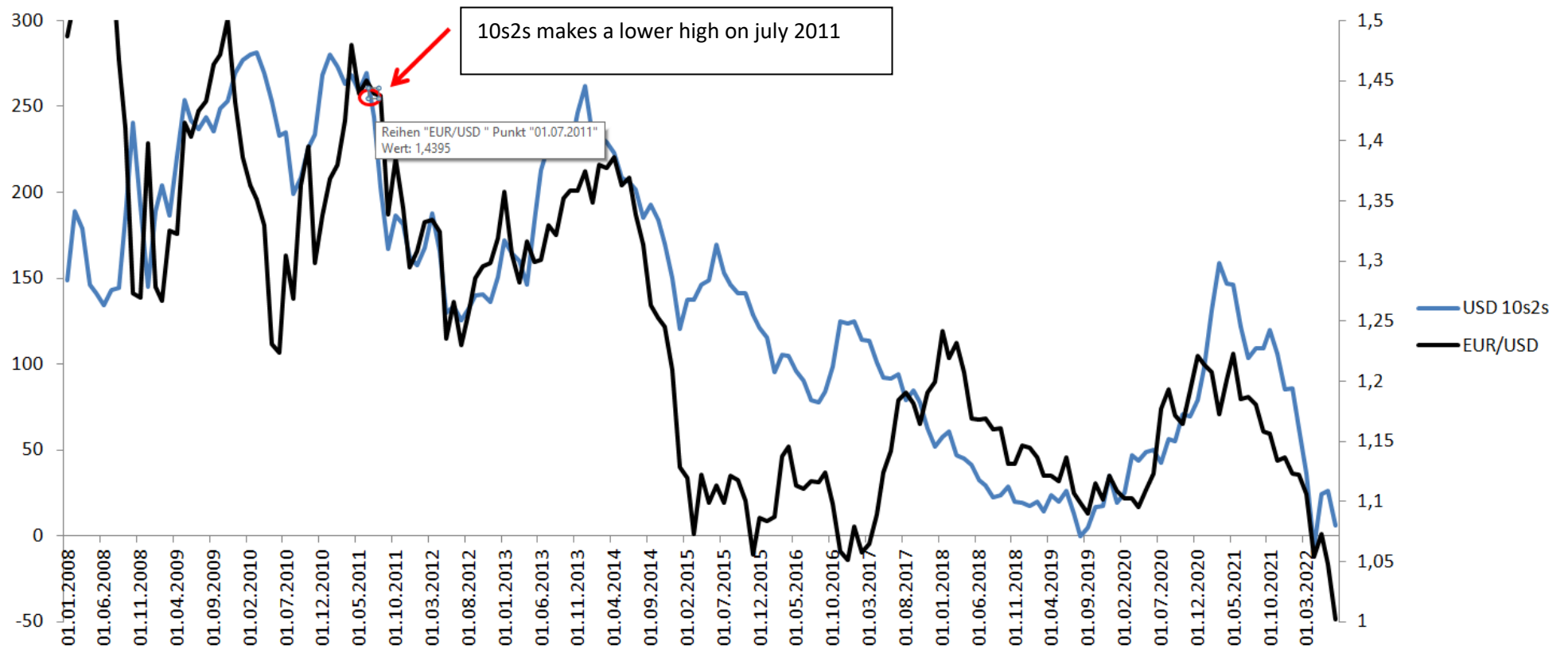

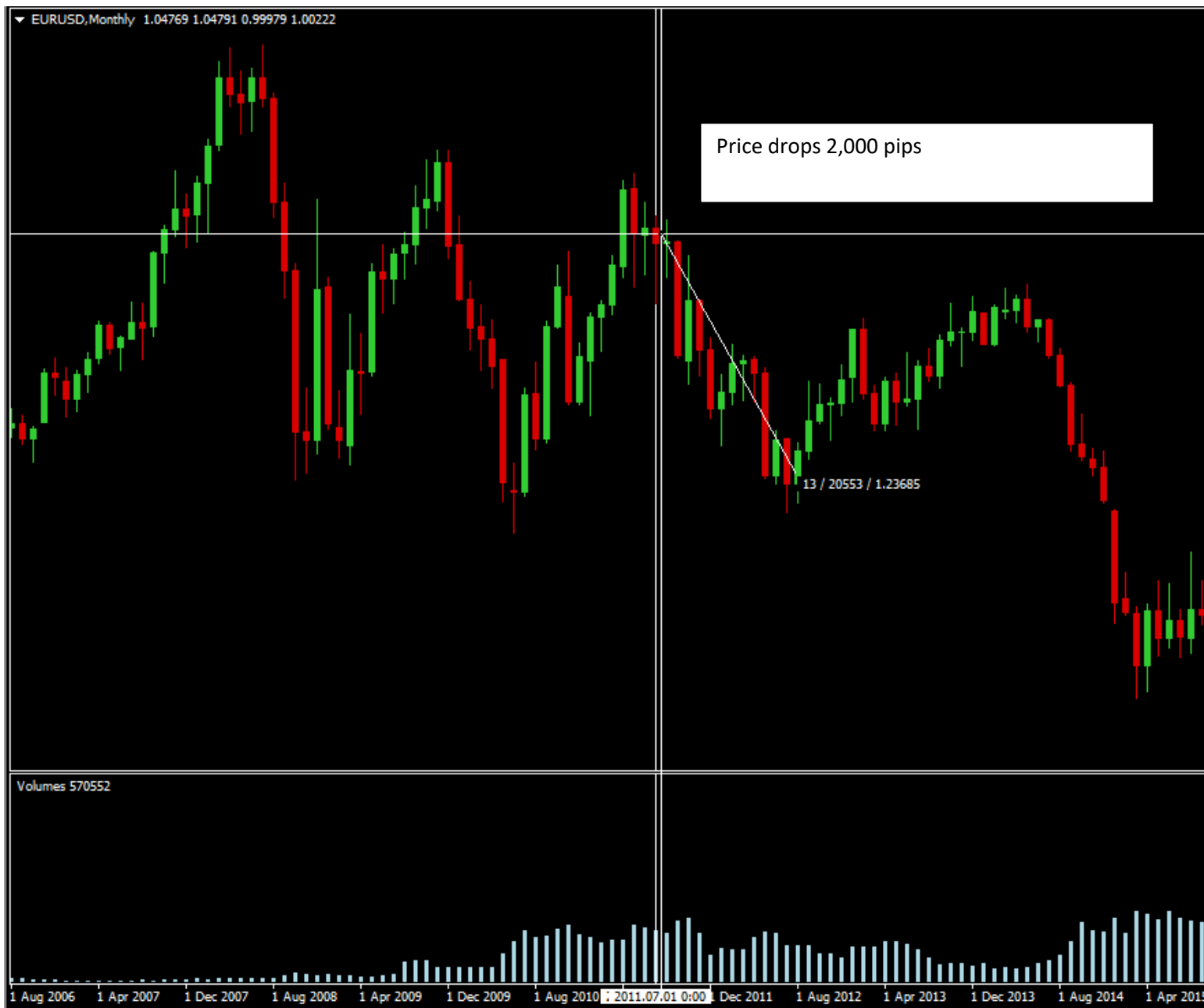

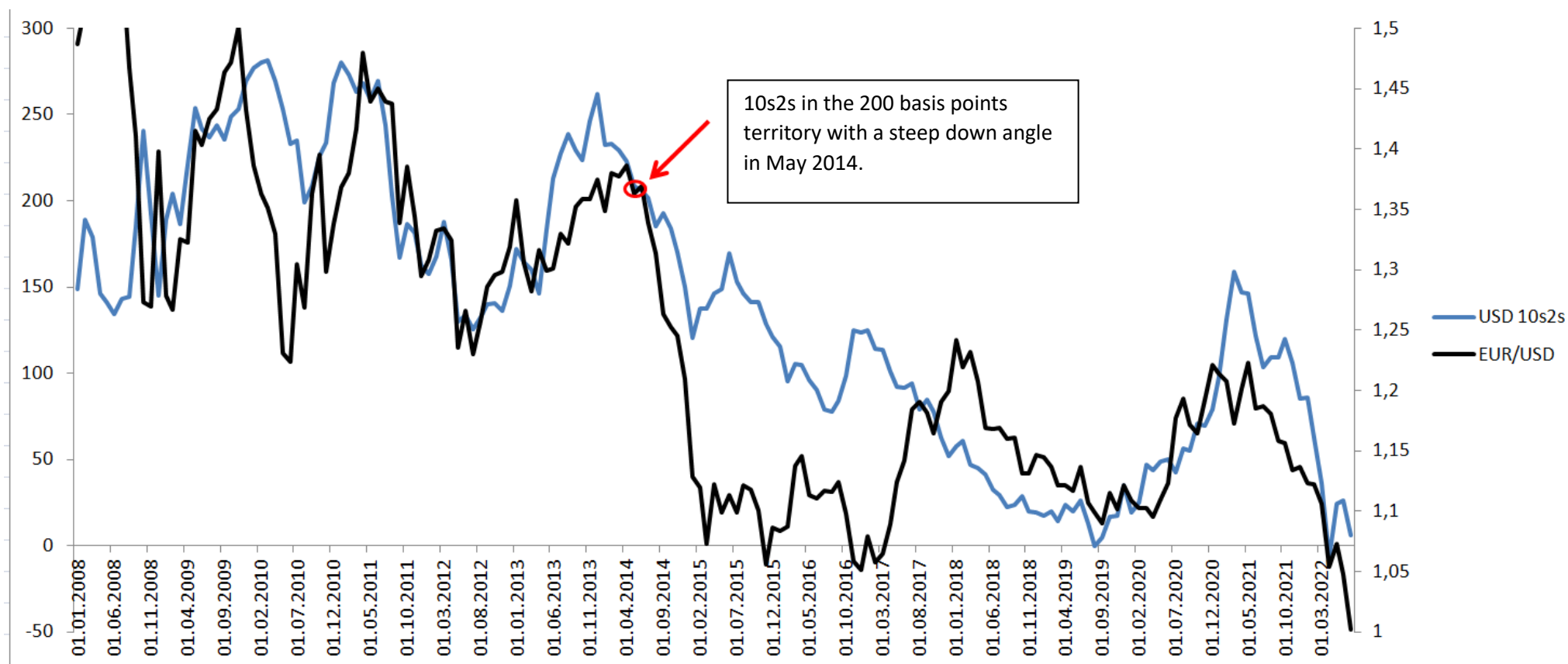



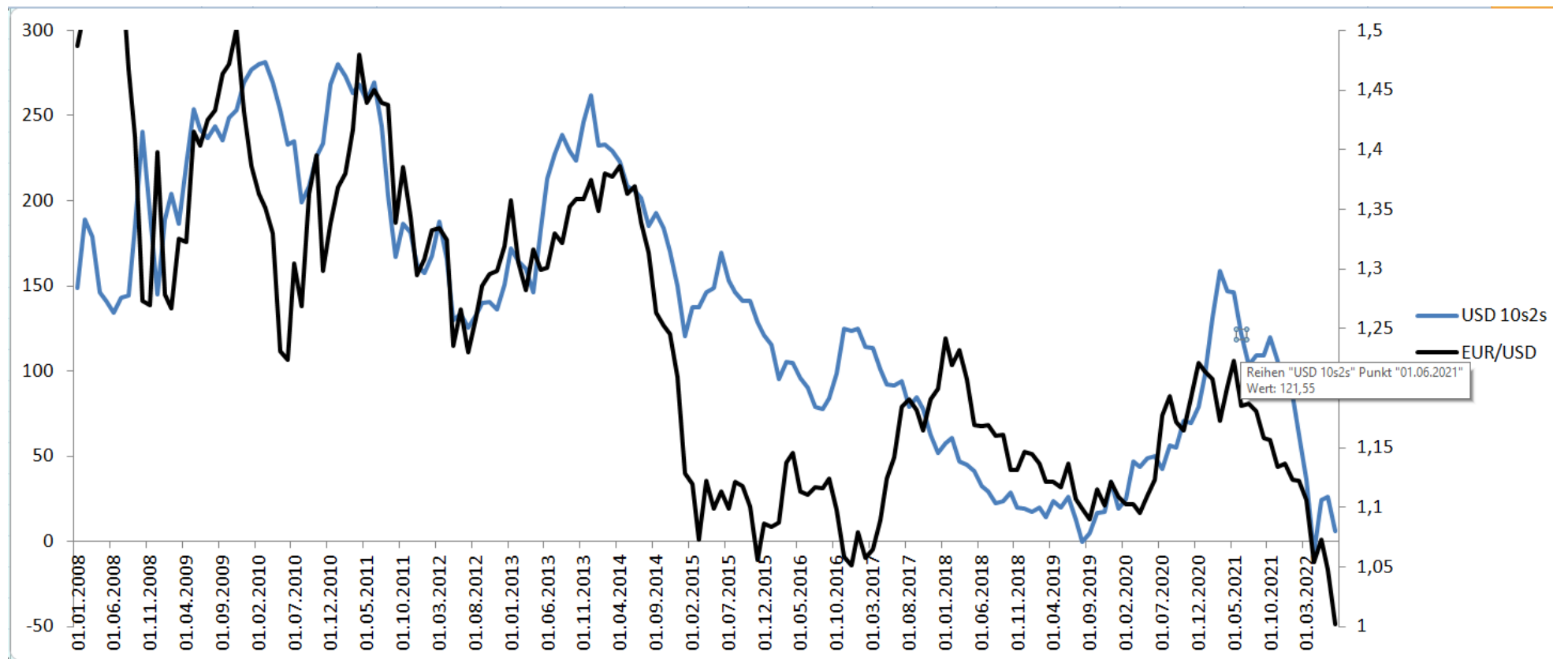

01.05.2020	0,644	0,156	0,488	48,8	48,8	5,1	
01.06.2020	0,653	0,154	0,499	49,9	49,9	1,1	
01.07.2020	0,536	0,111	0,425	42,5	42,5	-7,4	
01.08.2020	0,693	0,131	0,562	56,2	56,2	13,7	
01.09.2020	0,677	0,125	0,552	55,2	55,2	-1	
01.10.2020	0,859	0,152	0,707	70,7	70,7	15,5	
01.11.2020	0,842	0,147	0,695	69,5	69,5	-1,2	
01.12.2020	0,912	0,121	0,791	79,1	79,1	9,6	
01.01.2021	1,094	0,117	0,977	97,7	97,7	18,6	
01.02.2021	1,456	0,145	1,311	131,1	131,1	33,4	
01.03.2021	1,746	0,16	1,586	158,6	158,6	27,5	
01.04.2021	1,631	0,162	1,469	146,9	146,9	-11,7	
01.05.2021	1,6079	0,1466	1,4613	146,13	146,13	-0,77	
01.06.2021	1,468	0,2525	1,2155	121,55	121,55	-24,58	10s2s with significantly negative steepness. DXY: begins to go up. EURUSD begins to go down.
01.07.2021	1,2256	0,1878	1,0378	103,78	103,78	-17,77	
01.08.2021	1,3104	0,219	1,0914	109,14	109,14	5,36	
01.09.2021	1,3021	0,21	1,0921	109,21	109,21	0,07	
01.10.2021	1,465	0,266	1,199	119,9	119,9	10,69	
01.11.2021	1,561	0,501	1,06	106	106	-13,9	
01.12.2021	1,404	0,551	0,853	85,3	85,3	-20,7	
01.01.2022	1,637	0,776	0,861	86,1	86,1	0,8	

